



ホテル大雪

ONSEN & CANYON RESORT

こころ、
解き放つ。



ここは、北の山岳リゾート。
ที่นี่คือรีสอร์ทในเทือกเขาทางตอนเหนือของฮอกไกโด

โซฮุนเคียว...ฮอกไกโด
หน้าผาสูงชันคั่นกลางระหว่างแม่น้ำอิซิคาริ
สถานที่ที่ย่างเข้าฤดูใบไม้ร่วงเร็วที่สุดในญี่ปุ่น
และรวมฤดูกาลทั้งสี่อันแสนพิเศษของฮอกไกโด

เมื่อคุณสูดอากาศอันบริสุทธิ์เข้าไป
แล้วชีวิตประจำวันอันแสนพิเศษของคุณจะเริ่มดำเนินขึ้น

แหล่งน้ำพุร้อนที่เพียบพร้อมไปด้วยความอุดมสมบูรณ์
และอาหารมากมายหลายเมนูที่เราพร้อมจะนำเสนอ

เราภูมิใจที่จะรองรับคุณลูกค้าด้วย
สถานที่ที่จะทำให้คุณได้พักผ่อนหย่อนคลายทั้งกายและจิตใจ

สถานที่แห่งนี้...คุณ将与กับสี่ฤดูอันงดงามที่ไม่เหมือนที่อื่น



ฤดูใบไม้ผลิ

โซอุนเคียวที่ถูกล้อมรอบด้วยเทือกเขาไทเชตลีซังฤดูใบไม้ผลิจะมาเยือนช้ากว่าที่อื่นแต่ดอกไม้ใบหญ้าจะผลิบานอย่างรวดเร็วเปรียบเสมือนเหมือนความสุขที่หลงเหลืออยู่ในใจของเรา



ฤดูร้อน

ทะเลเมฆอันแสนลึกกลับที่ปรากฏขึ้นจากยอดเขาคุโรดาเกะและสิ่งมีชีวิตทั้งหมดก็กลับมามีชีวิตชีวาบนพื้นดินอันอบอุ่น



ฤดูใบไม้ผลิ

ช่วงเวลาใบไม้เปลี่ยนที่ไวที่สุดในญี่ปุ่นเปลี่ยนรูปโฉมของเทือกเขาไทเชตลีซังลงมาสู่เมืองน้ำพุร้อนโซอุนเคียวได้ในเวลาไม่กี่สัปดาห์



ฤดูหนาว

หน้าหนาวอันยาวนานได้กำเนิดวัฒนธรรมต่างๆขึ้นมากมายกล่าวได้ว่าโซอุนเคียวงดงามได้ก็เพราะมีฤดูหนาว

ผ่อนคลายกับการแช่บ่อน้ำพุร้อนที่ดีที่สุดแห่งหนึ่งของฮอกไกโด

คุณสามารถผ่อนคลายไปกับออนเซ็นทั้ง 3 ที่มีเอกลักษณ์ที่โดดเด่น โรงแรมของเรามีทั้งออนเซ็นแบบในร่ม 3 แห่ง และแบบกลางแจ้ง 2 แห่ง และเพลิดเพลินไปกับช่วงเวลาอันแสนวิเศษพร้อมชมทิวทัศน์ธรรมชาติของหุบเขา โชนันเคียวอันงดงาม



ONSEN

温泉

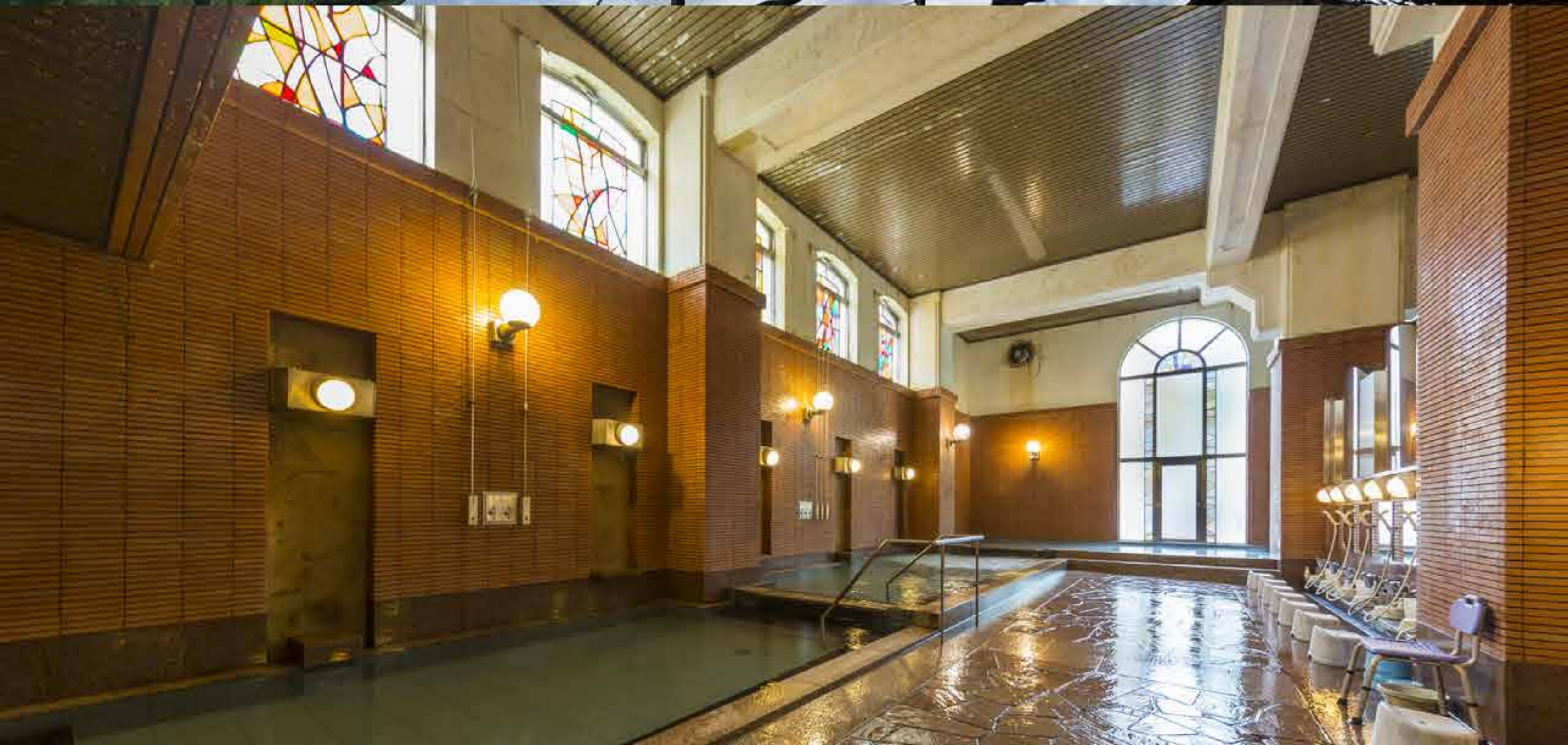

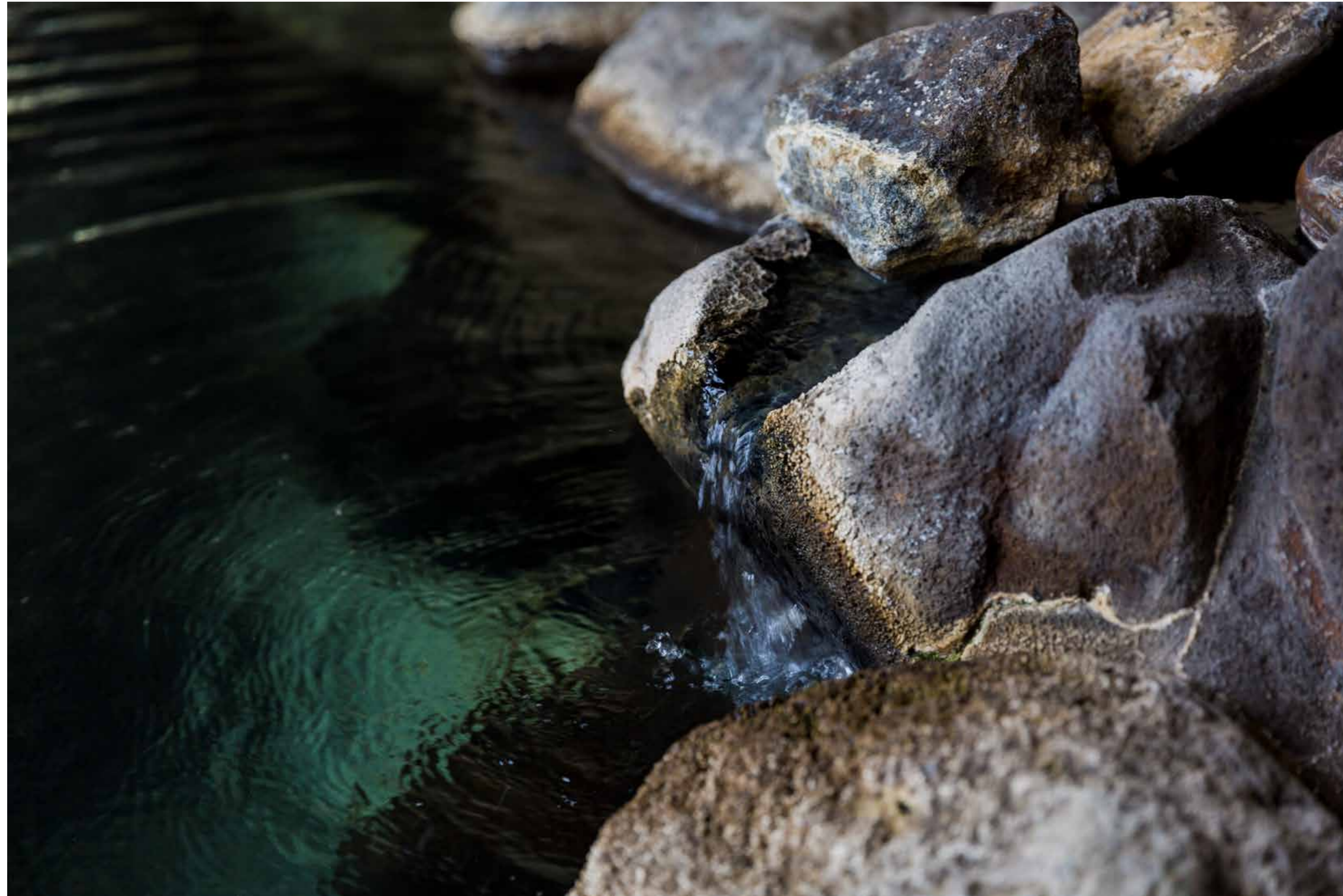

โรงแรมโทเซตสึมียูมีบ่อน้ำพุร้อน 3 แห่งที่แต่ละแห่งจะมีลักษณะเฉพาะตัวที่แตกต่างกัน

คุณสามารถเลือกออนเซ็นได้ตามความชอบไม่ว่าจะเป็นการได้มองเห็นภาพทิวทัศน์

ของเทือกเขาโทเซตสึซึ่งได้จาก 「Taisetsu no Yu」

ฟังเสียงธารน้ำจากหุบเขาในช่วงหมอกยามเช้าปกคลุมเทือกเขาโทเซตสึซึ่งจาก 「Tenga no Yu」

หรือเพลิดเพลินไปกับบรรยากาศสไตล์ยุโรปของ 「Chinita no Yu」

เนื่องจากตั้งอยู่ในจุดที่สูงที่สุดของโซอุนเคียวออนเซ็น แน่ใจว่าน้ำร้อนมาจากแหล่งกำเนิดออนเซ็นโดยตรง

เรามั่นใจว่าคุณจะต้องพึงพอใจอย่างแน่นอน



ดื่กTaisetsusanso ชั้น3

Tenga no Yu(เท็นกะโนะยู)

ออนเซ็นกลางแจ้งพร้อมวิวภูเขา

ความงดงามของหุบเขาที่ปกคลุมไปด้วยหมอกยามเช้าและความรู้สึกสดชื่นที่ได้เป็นหนึ่งเดียวกับธรรมชาติของโซฮุนเคียวที่คุณจะได้สัมผัสในระหว่างการพักที่โรงแรมของเราออนเซ็นนี้ตั้งอยู่ในอาคารเสริมที่ห่างจากตัวห้องพักทำให้ได้บรรยากาศที่แตกต่างออกไป

เวลาเปิดใช้ 5:00 -12:30 / 15:00 - 24:00



ดื่กฝิ่งตะวันออก ชั้น1

Chinita no Yu(จินิกะโนะยู)

ออนเซ็นในร่มสไตล์ยุโรป

การตกแต่งด้วยอิฐและกระจกสีสไตล์ยุโรปทำให้คุณเพลิดเพลินไปกับบรรยากาศฟีลเทียวยุโรปและด้วยน้ำที่มีอุณหภูมิสูงสุดในบรรดาออนเซ็นทั้ง3แห่งทำให้เหงื่อออกได้ดีและทำให้นอนหลับสนิทตลอดคืน ***Chinita ในภาษาไออนุมีความหมายว่า ความฝัน

เวลาเปิดใช้ 10:00 - 8:00 ของวันถัดไป



ดื่กฝิ่งตะวันตก ชั้น7

Taisetsu no Yu(ไทเซตส์โนะยู)

ออนเซ็นพร้อมจุดชมวิว

ออนเซ็นพร้อมจุดชมวิวกว้างขนาดใหญ่ตั้งอยู่ชั้นบนสุดของโรงแรมซึ่งตั้งอยู่บนจุดสูงที่สุดในโซฮุนเคียวออนเซ็นคุณสามารถเพลิดเพลินกับความยิ่งใหญ่ของภูเขาที่ปกคลุมไปด้วยหิมะได้ในบ่อออนเซ็นน้ำกลางแจ้ง ซึ่งวิวจะแตกต่างกันไปตามฤดูกาลนอกจากนี้ยังมีห้องชาน้ำภายในตัวอีกด้วย

เวลาเปิดใช้ 12:30 - 10:00 ของวันถัดไป
เวลาเปิดใช้ชาน้ำ (ทั้งชายและหญิง) 6:30-10:00 / 12:30-23:00

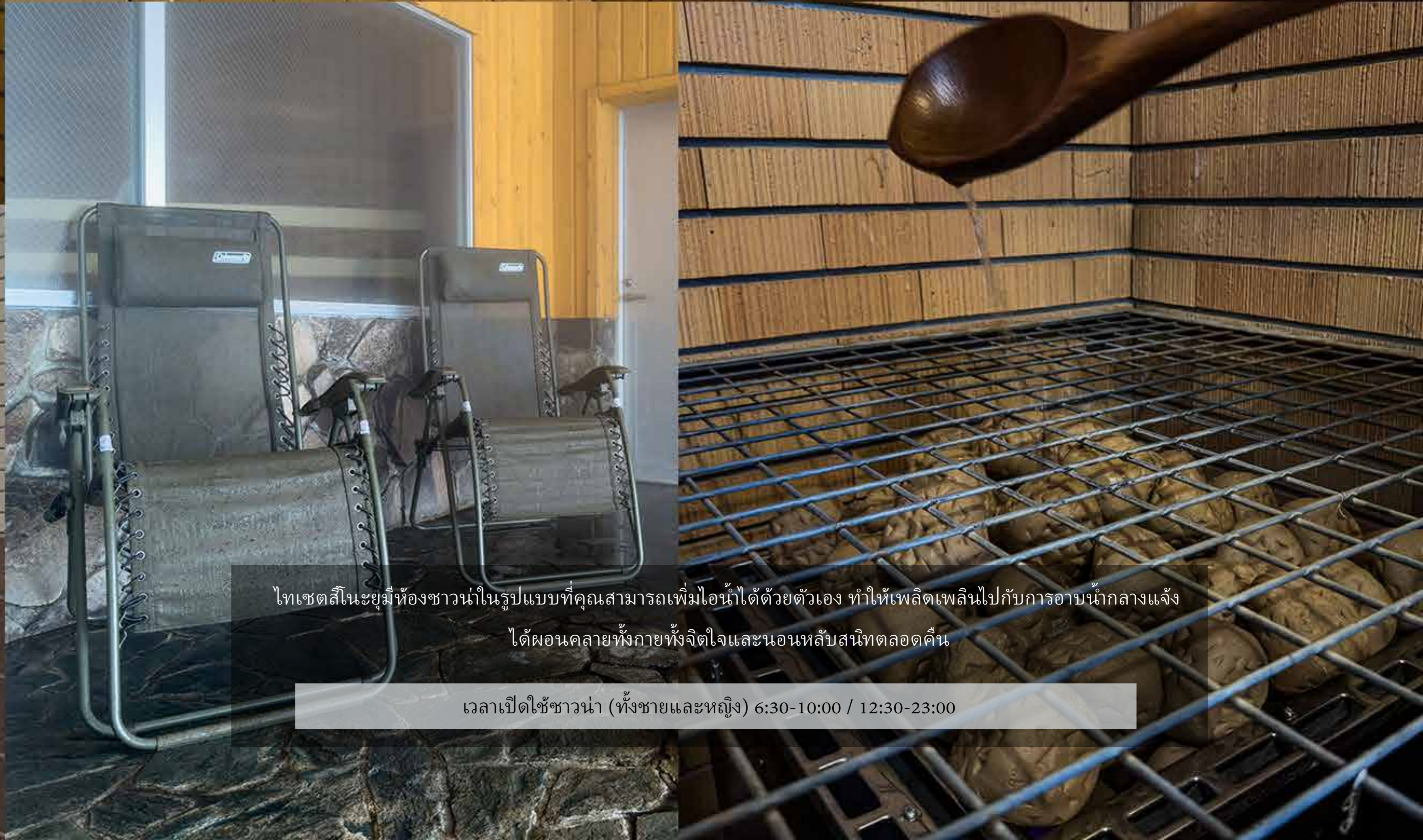

โทเซตลีในะยูมีห้องชววน่าในรูปแบบที่คุณสามารถเพิ่มไอน้ำได้ด้วยตัวเอง ทำให้เฟลิตเพลลีนไปกับการอาบน้ำกลางแจ้ง
ได้ผอนคลายทั้งกายทั้งจิตใจและนอนหลับสนิทตลอดคืน

เวลาเปิดใช้ชววน่า (ทั้งชายและหญิง) 6:30-10:00 / 12:30-23:00

เปิดประสบการณ์เที่ยวชิมอาหารสเลิศวัตถุดิบสดใหม่จากธรรมชาติของฮอกไกโด

อาหารที่จะเติมเต็มจิตวิญญาณของคุณล้วนถูกจัดเตรียมโดยใช้วัตถุดิบที่คัดสรรมาอย่างพิถีพิถัน ใส่ใจในทุกรายละเอียด เพื่อให้ทุกจานออกมาสมบูรณ์แบบโดยหัวหน้าพ่อครัว เราได้ให้ความสำคัญกับการใช้เทคนิคขั้นสูง รสชาติที่เรียบง่าย และการตกแต่งอย่างประณีตในหนึ่งจาน ที่จะช่วยให้คุณได้สัมผัสถึงฤดูกาลทั้งสี่ของไซออนเคียว เราจะรอต้อนรับคุณด้วยสามห้องอาหารที่ทางโรงแรมของเราขอแนะนำ



Hinna no Mori (ฮินนะโนะโมริ)

ห้องอาหารแบบบุฟเฟ่ต์

ตึกฝั่งตะวันตก ชั้น2

HINNA (ฮินนะ) ในภาษาของชาวไอนุแปลว่า "ขอบคุณสำหรับอาหาร" ห้องอาหารบุฟเฟ่ต์ "HINNA no Mori" ใช้วัตถุดิบจาก
ฮอกไกโดมากมายและมีเมนูอาหารมากกว่า 100 รายการอยู่เสมอ เพลิดเพลินกับอาหารที่ปรุงแบบสดๆร้อนๆ และอิมเมอร์กับอาหารจานโปรด
ของคุณได้อย่างจุใจ



RESTAURANT



レストラン



inankur (อินังคุรุ)

ห้องอาหารแห่งการสร้างสรรค์

ตึกฝั่งตะวันตก ชั้น 1

inankur (อินังคุรุ) ในภาษาของชาวไอนุแปลว่า "ความสุข" คอนเซ็ปต์ที่แปลกใหม่ที่ห้องอาหารinankur ใช้ในการทำอาหารนั้นคือการเสิร์ฟเป็นคอร์สโดยที่แต่ละจานจะคัดสรรวัตถุดิบที่ดีที่สุดในทุกฤดูกาลนั้นๆมาใช้ให้ทุกจานมีเรื่องราวอย่างลงตัว

ห้องอาหารนี้จะเป็นห้องแบบส่วนตัวที่คุณสามารถผ่อนคลายกับอยู่ที่ท่ามกลางธรรมชาติ มี2คอร์สให้เลือก "Unsui(อุนซุย)" และ "Yamahana(ยามาฮานะ)" ซึ่งชวนจะให้นึกถึงฤดูกาลทั้งสี่และธรรมชาติของไซฮุนเคียว

季饗庵



Kikyou An(คิเคียวอัน) ห้องอาหารส่วนตัวแบบโคเชกิแบบญี่ปุ่น ตึกฝั่งตะวันตกชั้น2

ห้องอาหารแบบโคเชกิส่วนตัว สำหรับแขกที่เข้าพักในห้องพรีเมียม "Yukihana(ยูคิฮานะ)" แต่ละห้องมีพื้นที่ส่วนตัวซึ่งคุณสามารถพักผ่อนและใช้เวลากับคนที่คุณรักได้

วัตถุดิบของซอกโกโตที่ถูกคัดเลือกอย่างพิถีพิถันโดยหัวหน้าพ่อครัวของโรงแรม เป็นอาหารที่ทำด้วยเทคนิคขั้นสูงเพื่อให้อาหารทุกจานออกมาอร่อย และทำให้คุณเพลิดเพลินกับเมนูตามฤดูกาลได้เต็มที่



ดื่มด่ำกับความงามตามฤดูกาลของหุบเขาในโชซอนเคียว

ฤดูใบไม้ผลิที่เขี้ยวจี้ ฤดูร้อนที่สดใส่ ฤดูใบไม้ร่วงหลากสี ฤดูหนาวอันเงียบสงบ

คุณสามารถเลือกห้องพักได้หลากหลายรูปแบบตามความต้องการและความชอบของคุณ เช่น ห้องพักสไตล์ญี่ปุ่น ห้องพักแบบไฮบริดสไตล์ญี่ปุ่น-ตะวันตกพร้อมวิวหุบเขา ห้องพักผ่อนที่ใหญ่สำหรับครอบครัว และห้องพรีเมียมที่เหมาะสมสำหรับโอกาสพิเศษ



 Check-in: 15 : 00

 Check-out: 11 : 00

 Non-smoking  Free WiFi



Yukihana TYPE-A

ขนาดห้อง 70 m² / รองรับผู้เข้าพักได้ 2-5 ท่าน



Yukihana TYPE-B

ขนาดห้อง 51 m² / รองรับผู้เข้าพักได้ 2-4 ท่าน



Yukihana TYPE-C

ขนาดห้อง 51 m² / รองรับผู้เข้าพักได้ 2-3 ท่าน



Yukihana TYPE-D

ขนาดห้อง 110 m² / รองรับผู้เข้าพักได้ 2-6 ท่าน

Yukihana(ยูคิฮานะ) ห้องพักพรีเมียมสไตล์ญี่ปุ่น

เป็นชั้นห้องพักพรีเมียมที่ตกแต่งด้วยเฟอร์นิเจอร์ญี่ปุ่นอย่างประณีต อย่างเช่น ทางเดินเสื่อทาทามิที่ให้นักลื่นอายอันเงียบสงบและดูหรูหราสง่างามเอาไว้ด้วยกัน รวมถึงมีอ่างอาบน้ำออนเซ็นในแต่ละห้องซึ่งใช้น้ำที่ตึงมาจากแหล่งออนเซ็นจริงๆ และมีห้องทานอาหารแบบส่วนตัว นี่คือนพื้นที่ที่สมบูรณ์แบบสำหรับการหลีกเลี่ยงจากความวุ่นวายความเร่งรีบในชีวิตประจำวัน และใช้เวลาอันมีค่ากับคนที่คุณรักในขณะที่ชมความงดงามของหุบเขาโซอุนเคียว

- สิ่งอำนวยความสะดวก ■
เครื่องเล่นCD / CDเพลงเพื่อการบำบัด / เครื่องชงกาแฟ / บริการหนังสือพิมพ์ยามเช้า / กา(น้ำร้อนและน้ำเย็น) / เครื่องฟอกอากาศ / เก้าอี้หวด / ตู้เย็น / น้ำแร่(ท่านละ 1 ขวด) / ชาเขียว
- อเมนิตี้ ■
เสื้อคลุมอาบน้ำ / ชุดยูกาตะ / ชุดนอน / รองเท้าแตะ / ถุงเท้า / หวี / แปรงสีฟัน / สาลีพันกัน / ผ้าเช็ดตัว
- เซ็ตของผู้ชาย ■
โลชั่นบำรุงผิวหน้า / เจลโกนหนวด / มิดโกน / สาลีกัน / หวี / โฟมล้างหน้า / โลชั่นบำรุงผิวหน้าและหลังศีรษะ / ผลิตภัณฑ์จัดแต่งและบำรุงผม
- เซ็ตของผู้หญิง ■
ตาข่ายตีฟองสำหรับอาบน้ำ / หมวกอาบน้ำ / สาลีออร์แกนิก / มอยเจอร์ไรเซอร์ / แปรงผม / ยางรัดผม / โลชั่นมอยส์เจอร์ / น้่านมมอยส์เจอร์ / คลื่นซึ่งล้างเครื่องสำอาง



Check-in: 15 : 00

Check-out: 11 : 00

Non-smoking

Free WiFi

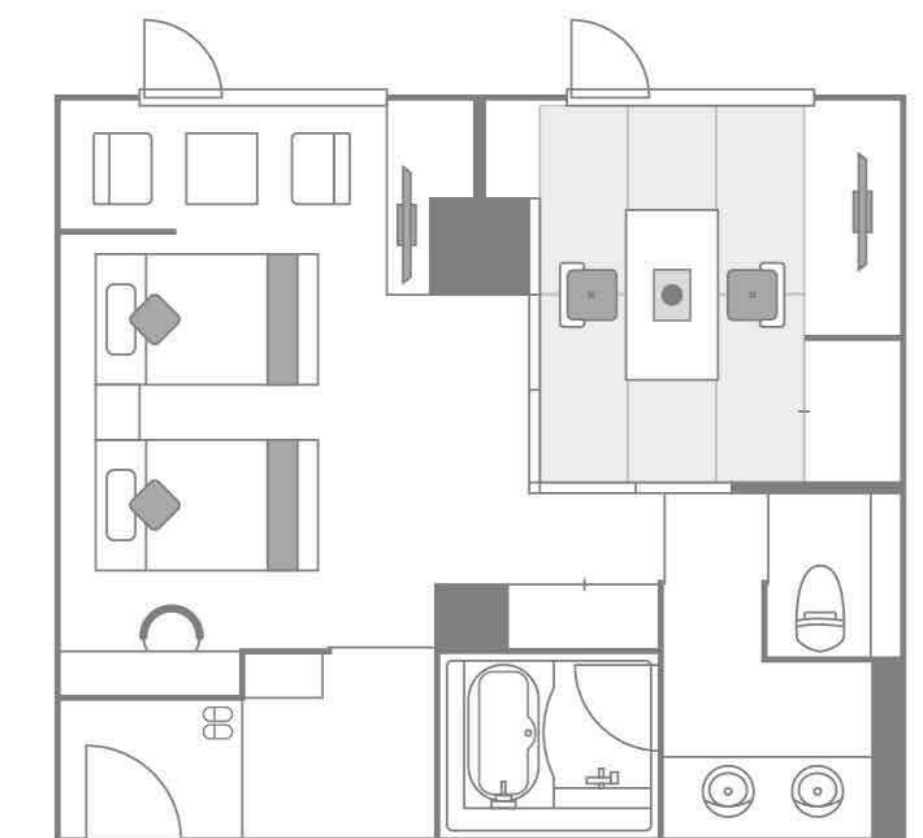
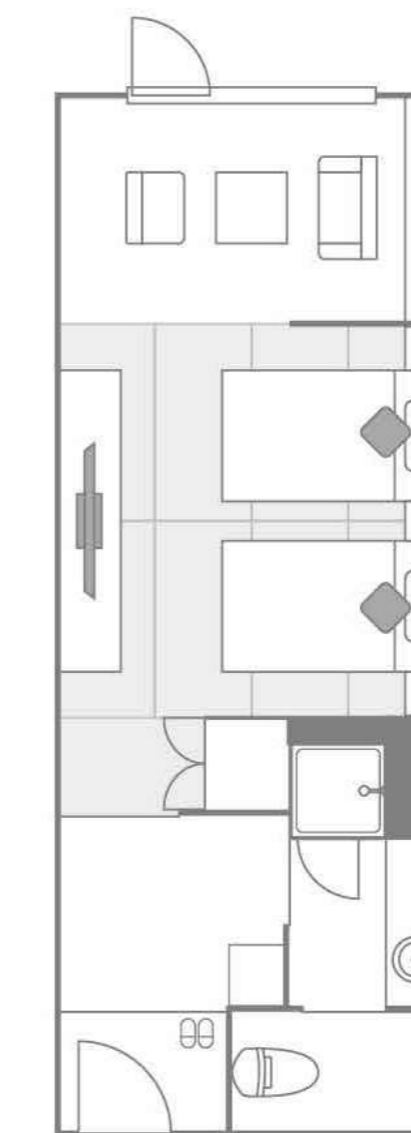

ห้องทวินสไตล์ญี่ปุ่นโมเดิร์น

ขนาดห้อง 30-35 ม² / รองรับผู้เข้าพักได้ 2 ท่าน

ห้องไฮบริดแบบญี่ปุ่น-ตะวันตก

ขนาดห้อง 50 ม² / รองรับผู้เข้าพักได้ 4 ท่าน

Yuki Hotaru(ยูคิโฮตะระรุ)

ห้องพักแบบพิเศษสไตล์ญี่ปุ่นและตะวันตก

ห้องพิเศษสไตล์สไตล์ญี่ปุ่นโมเดิร์นตั้งอยู่ที่ชั้นบน มีทั้งห้องแบบเสื่อทาตามิและห้องแบบตะวันตก เราขอต้อนรับคุณด้วยพื้นที่ห้องที่กว้างขวางและเตียงที่นุ่มสบาย ในขณะที่ยังคงรักษารายอากาศที่เยี่ยมสงบของห้องพักสไตล์ญี่ปุ่น เราได้จัดเตรียมสิ่งของต่างๆ ไว้เพื่อให้การเข้าพักของคุณสะดวกสบายยิ่งขึ้น เป็นพื้นที่ที่คุณสามารถผ่อนคลายและเพลิดเพลินไปกับทัศนียภาพอันงดงามของทั้งสี่ฤดูกาล

- สิ่งอำนวยความสะดวก ■
เครื่องเล่น CD / CD เพลงเพื่อการบำบัด / เครื่องชงกาแฟ / กา(น้ำร้อนและน้ำเย็น) / เครื่องฟอกอากาศ / เก้าอี้หวด / ตู้เย็น / น้ำแร่(ท่านละ 1 ขวด) / ชาเขียว
- อเมนิตี้ ■
เสื้อคลุมอาบน้ำ / ชุดยูกาตะ / ชุดนอน / รองเท้าแตะ / ถุงเท้า / หวี / แปรงสีฟัน / สำลืงกัน / ผ้าเช็ดตัว
- เช็ตของผู้ชาย ■
โลชั่นบำรุงผิวหน้า / เจลโกนหนวด / มีดโกน / สำลืงกัน / หวี / โฟมล้างหน้า / โลชั่นบำรุงผิวหน้าและหลังศีรษะ / ผลิตภัณฑ์ จัดแต่งและบำรุงผม
- เช็ตของผู้หญิง ■
ตาข่ายตีฟองสำหรับอาบน้ำ / หมวกอาบน้ำ / สำลืงอร์แกนิก / มอยเจอร์โรเซอร์ / แปรงผม / ยางรัดผม / โลชั่นมอยส์เจอร์ / น้ำมันมอยส์เจอร์ / คลื่นชิ่งล้างเครื่องสำอาง

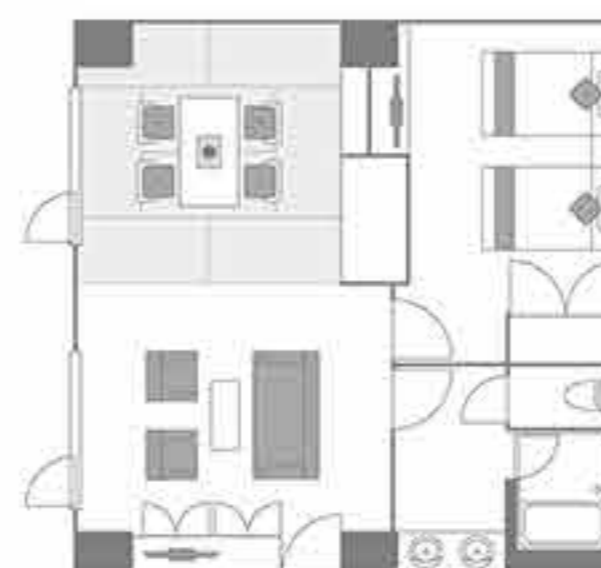

ห้องไฮบริดญี่ปุ่น-ตะวันตกพร้อมวิวหุบเขา

ห้องนี้ซึ่งคุณสามารถเพลิดเพลินกับวิวหุบเขาโซนเคียวได้โดยตรง เป็นห้องสไตล์ญี่ปุ่นพร้อมเสื่อทาทามิ 10 เสื่อ และห้องสไตล์ตะวันตกพร้อมเตียง 2 เตียง เราได้เตรียมระเบียบในร่มที่มองเห็นหุบเขาพร้อมโซฟาขนาดใหญ่

ขนาดห้อง 56.3 m² / รองรับผู้เข้าพักได้ 6 ท่าน

ห้องพิเศษแบบญี่ปุ่น-ตะวันตก

เรามีห้องพิเศษที่มีทั้งห้องสไตล์ญี่ปุ่นและสไตล์ตะวันตกพร้อมเฟอร์นิเจอร์หรูหราและแผนผังพื้นที่กว้างขวาง ส่วนสไตล์ตะวันตกมีโซฟาและห้องนอนที่มีเตียงเพื่อให้คุณสามารถพักผ่อนและผ่อนคลาย

ขนาดห้อง 50 m² / รองรับผู้เข้าพักได้ 6 ท่าน

ห้องพักสไตล์ญี่ปุ่น

ห้องพักสไตล์ ญี่ปุ่นแบบดั้งเดิมที่มีจำนวนห้องมากที่สุดของโรงแรมTaisetsu บรรยากาศความเหนียวแน่นจากการเดินทางของคุณด้วยการเข้าพักในห้องที่มีกลิ่นอายความเป็นญี่ปุ่นที่มีบรรยากาศอันเงียบสงบ

ขนาดห้อง 32.5 m² / รองรับผู้เข้าพักได้ 4-5 ท่าน

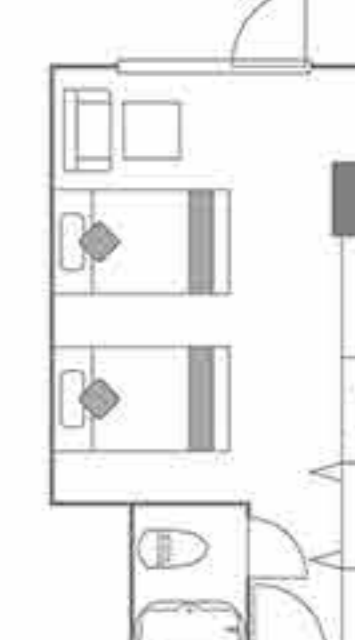
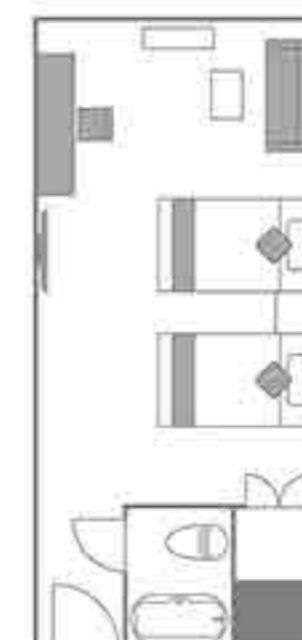

ห้องเตียงคู่สไตล์ญี่ปุ่น

ห้องนี้เป็นห้องเสื่อทาทามิแบบดั้งเดิมพร้อมเตียง2เตียง ห้องน้ำและห้องอาบน้ำฝักบัว
เหมาะสำหรับผู้ที่ชอบนอนเตียงหรือไม่ถนัดนอนบนพูกางญี่ปุ่น

ขนาดห้อง 23.2 m² / รองรับผู้เข้าพักได้ 2 ท่าน

ห้องดีลักซ์

ห้องนี้เป็นห้องเตียงคู่ที่ได้รับการปรับปรุงใหม่ มีขนาดกว้างขึ้น แนะนำสำหรับลูกค้าที่ต้องการห้องพัก
สไตล์ตะวันตก

ขนาดห้อง 28.3 m² / รองรับผู้เข้าพักได้ 2 ท่าน

ห้องสแตนดาร์ด

ห้องสไตล์ตะวันตกตามมาตรฐาน และทางโรงแรมของเราได้จัดเตรียมโซฟาให้คุณได้ผ่อนคลาย

ขนาดห้อง 23 m² / รองรับผู้เข้าพักได้ 2 ท่าน

FACILITY

施設

พื้นที่พักผ่อนสำหรับนักท่องเที่ยวทุกท่านที่มาเยือน ณ โซนเคียว
เทือกเขาทางตอนเหนือของฮอกไกโด

เรามีสิ่งอำนวยความสะดวกที่หลากหลายเพื่อให้แน่ใจว่าแขกของเราทุกคนจะได้พักอย่างรื่นรมย์
ในล็อบบี้ของโรงแรมเรานั้นคุณสามารถนั่งผ่อนคลาย อ่านหนังสือหรือนั่งชิลๆ ในร้านกาแฟที่สว่างไสวด้วยแสงไฟ



ล็อบบี้เลานจ์ (Lobby Lounge)

ตึกฝั่งตะวันออก ชั้น 1

จะเป็นอย่างไรถ้าหากคุณนั่งอ่านหนังสือเล่มโปรดและนั่งมองเตาผิงล่ะ?
พักผ่อนในพื้นที่ที่กว้างขวางและเพลิดเพลินไปกับบรรยากาศหลังการเดินทาง



Taisetsu Bakery Cafe & Bar

ตึกฝั่งตะวันออก ชั้น 1

นี่คือร้านเบเกอรี่ที่คุณสามารถสัมผัสบรรยากาศที่เรียบง่ายราวกับว่าได้นั่งอยู่ท่ามกลางธรรมชาติได้

แม้ว่าจะตั้งอยู่บนชั้น 1 ของโรงแรม แต่ก็มีการตกแต่งภายในแบบเปิดโล่งด้วยกรอบไม้ ในตอนกลางวันแสงแดดจะส่องเข้ามาและในตอนกลางคืนจะถูกปกคลุมไปด้วยแสงอบอุ่น ขนมปังทั้งหมดอบใหม่ทุกวันโดยใช้สูตรที่คัดสรรมาอย่างดี

ลองเปลี่ยนไลฟ์สไตล์จากความวุ่นวายในเมืองใหญ่มานั่งดื่มกาแฟทานขนมปังสบายๆดูใหม่ Taisetsu Bakery Cafe & Bar นี้แหละจะเป็นคาเฟ่ที่ตอบโจทย์ความต้องการของคุณ



Canyon Mall

ร้านขายของฝาก

เรามีสินค้าหลากหลาย มีทั้งของที่ระลึกและสินค้าOTOPจากภูมิภาคคามิวาและเรายังมีสินค้าทำมือโดยช่างฝีมือและผลิตภัณฑ์จากโรงแรมในแบรนด์ "Daisetsu Shoten" นอกจากนี้ยังมีร้านค้าที่มีเครื่องดื่มและของใช้ประจำวันอีกด้วย ดังนั้นโปรดแวะมาได้จับจ่ายใช้สอยกันได้เลยนะคะ

ตึกฝั่งตะวันออก ชั้น 1 เวลาเปิดบริการ 8:00-11:00 / 16:00-21:00 (อาจมีการเปลี่ยนแปลงเวลาตามฤดูกาล)



ห้องสมุดแสนสุข

ห้องพักผ่อนพร้อมหนังสือภาพสำหรับเด็ก

พื้นที่ที่คุณจะได้ใช้เวลาอันอบอุ่นกับครอบครัวและคนที่คุณรัก ไม่ว่าจะเป็นการนั่งอ่านหนังสือ พูดคุยกัน หรือการนั่งพักผ่อนหลังจากการแช่ออนเซ็น เรามีหนังสือภาพที่ได้รับการคัดสรรโดยผู้เชี่ยวชาญด้านการเลือกหนังสือ ดังนั้นโปรดเพลิดเพลินไปกับการเดินทางในแบบที่คุณไม่เคยสัมผัสมาก่อน มันจะเป็นช่วงเวลาที่น่าจดจำระหว่างการเข้าพักที่โรงแรมของเราอย่างแน่นอน

ตึกฝั่งตะวันออก ชั้น 1 เวลาเปิดบริการ 8:00-22:00



VIO Reflexology (โชนการนวดกดจุด)

ผ่อนคลายทั้งกายและใจด้วยการนวดแบบเติมรูปแบบ มีคอร์สให้เลือกมากมาย ตามที่คุณต้องการ มีทั้งนวดเฉพาะส่วนเท้า, ขัดผิว, นวดตัว โปรดแวมะหลังจากที่ไปแช่น้ำพุร้อน

ตึกฝั่งตะวันตก ชั้น 7



ห้องจัดเลี้ยง

มีห้องจัดเลี้ยงหลากหลายขนาดให้เลือกตามวัตถุประสงค์ที่แตกต่างกัน เพื่อรองรับทั้งลูกค้ากลุ่มใหญ่และกลุ่มเล็ก โปรดติดต่อทางโรงแรมเพื่อขอข้อมูลเพิ่มเติม

ตึกฝั่งตะวันออก ชั้นใต้ดิน B1



Taisetsu Chaya ร้านอิซากะยะ

เมื่อคุณรู้สึกหิวยามดึก หรือต้องการทานมื้อเที่ยงในกรณีที่เข้าพักหลายคืน ก็สามารถมาใช้บริการที่ร้านอิซากะยะชั้นใต้ดินของโรงแรมได้เสมอ

เวลาทำการ 11:30-13:00 / 19:00-24:00 (Last order 23:30)

ตึกฝั่งตะวันออก ชั้นใต้ดิน B1



Urban

พื้นที่เฉพาะที่สามารถจองไว้สำหรับการใช้งานส่วนตัวได้ ต้องจองล่วงหน้า กรุณาติดต่อโรงแรมเพื่อสอบถามข้อมูลเพิ่มเติม

ตึกฝั่งตะวันออก ชั้นใต้ดิน B1

สิ่งอำนวยความสะดวกอื่น ๆ ภายในโรงแรม

- ห้องซักผ้าหยอดเหรียญ
- ห้องประชุม
- ห้องสำหรับสูบบุหรี่ 2 ที่
- ตู้กดน้ำแบบหยอดเหรียญ
- บริการนวด(จองได้ผ่านFront)
- ลานจอดรถ รองรับได้ 100 คัน (ไม่เสียค่าใช้จ่าย)
- ที่จอดรถจักรยานยนต์ (ไม่เสียค่าใช้จ่าย)
- ที่จอดรถแบบมีหลังคา (รถคันใหญ่ 5 คัน / ขนาดกลาง 10 คัน มาก่อนได้สิทธิ์ก่อน)

Kamui Mintara

— อุทยานแห่งชาติห้วยเทพ —

ทิวทัศน์อันกว้างใหญ่และงดงามเกินคำบรรยายราวกับภาพพาโนรามา 360 องศาขนาดใหญ่ หุบเขาหิมะที่ไม่เคยหายไปตลอดทั้งปี น้ำตกใหญ่ที่ไหลลงมาตามหน้าผาสูง ไบไม้เปลี่ยนสีที่เร็วที่สุดของญี่ปุ่น การแตกแยกของชั้นหินที่สวยงามของฮอกไกโดแดนยอน
ด้านนอกโรงแรมมีคามุยมินตารา สวนที่ห้วยเทพวิ่งเล่นกันอย่างเร่ร่อน





ทัวร์ล่องแก่งแม่น้ำอิซิคาริ

Alpine River Guides

Alpine River Guides มีสำนักงานใหญ่อยู่ที่เมืองคามิคาวะ จังหวัดฮอกไกโด และมีบริการทัวร์ พายเรือล่องแก่ง
ทุกคนอย่าพลาดโอกาสสัมผัสประสบการณ์พิเศษกันนะ!

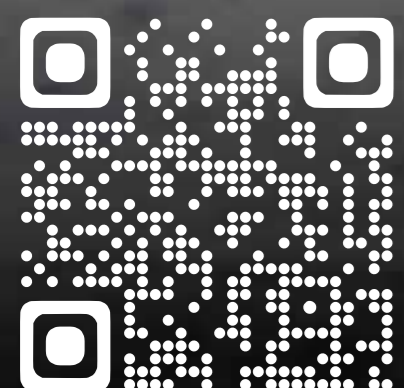

กระเช้าลอยฟ้าภูเขาคุโรดากะ

Sounkyo office, Rinyu Corp.

การกระเช้าลอยฟ้าจะเริ่มขึ้นในเวลา 6.00 น. ซึ่งเป็นเวลาที่กระเช้าเปิดให้ บริการทุกวันจะทำให้คุณได้สัมผัสกับทัศนียภาพ
อันตระการตาที่สามารถมองเห็นได้เฉพาะในช่วงเช้าเท่านั้น โดยที่สภาพจะเปลี่ยนไปตามฤดูกาล และหากโชคดี คุณอาจได้
เห็นทะเลหมอกเบื้องล่าง

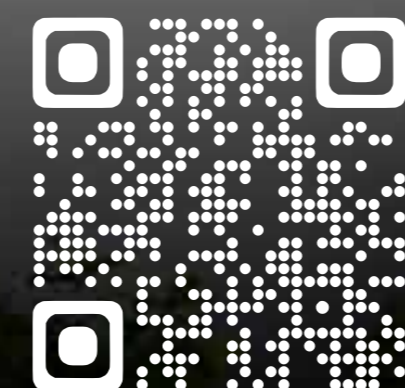



ทัวร์เดินหิมะ

ศูนย์บริการนักท่องเที่ยวโซออนเคียว Rinyu Corp.



มีทิวทัศน์บางส่วนที่สามารถมองเห็นได้เฉพาะในฤดูหนาวเท่านั้น การสวมรองเท้าเดินหิมะและสัมผัสประสบการณ์ได้ด้วยตัวเองจะช่วยให้สร้างความทรงจำอันน่าจดจำที่ไม่มีวันลืม และเรายังมีสินค้าอื่น ๆ ให้เช่าอีกมากมาย ดังนั้นอย่าลืมแวะเข้ามาดูกันนะ!



การล่องแพหิมะ

Daisetsuzan Adventures

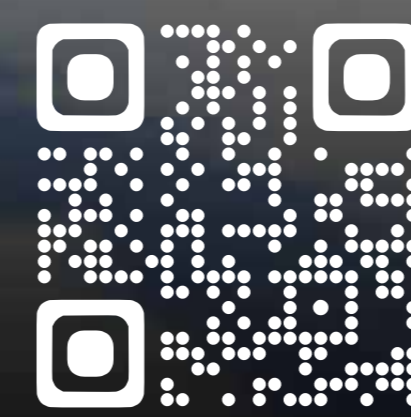

ภูมิประเทศอันสวยงามของโซออนเคียวให้คุณเพลิดเพลินกับกิจกรรมต่างๆ เช่น การขี่สโนว์โมบิลและรถเกลีย์หิมะได้ แน่นอนว่าคุณสามารถเพลิดเพลินกับกิจกรรมกลางแจ้งได้แม้จะเป็นฤดูหนาว



ปีนเขา/เดินป่า

รอบๆหุบเขาโซออนเคียววนั้นเปรียบเสมือนมุมสมบัติของการเดินปีนเขาและเดินป่า มีหลากหลายคอร์สให้คุณเลือก มีตั้งแต่คอร์สเริ่มต้นสำหรับมือใหม่ คอร์สระดับกลาง และระดับสูง ลองเริ่มต้นด้วยทัวร์นำเที่ยวที่ปลอดภัยกันเถอะ

ระยะเวลา: ตลอดปี (ระดับความยากง่าย-คอร์สอาจแตกต่างกันไปตามฤดูกาล)



งานประดับไฟฤดูใบไม้ผลิ

เป็นงานประดับไฟที่จะทำให้คุณได้เพลิดเพลินไปกับการเดินเล่นท่ามกลางใบไม้เปลี่ยนสีในรูปแบบการถ่ายภาพแบบโปรเจกชัน จะทำให้คุณได้สัมผัสประสบการณ์ความทรงจำอันแสนงดงามในช่วงฤดูนี้

ระยะเวลา: กลางเดือน9 - กลางเดือน10 ของทุกปี

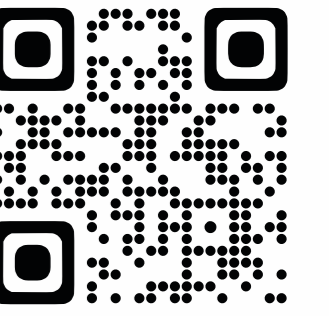

ไต่เชทสี่ขั้วทัวร์

มีกิจกรรมถึงทัวร์ต่าง ๆ รอบน้ำตกGinga-Ryusei ที่อยู่ใกล้โรงแรมของเรา

ระยะเวลา: ตลอดปี (ระดับความยากง่าย-คอร์สอาจแตกต่างกันไปตามฤดูกาล)

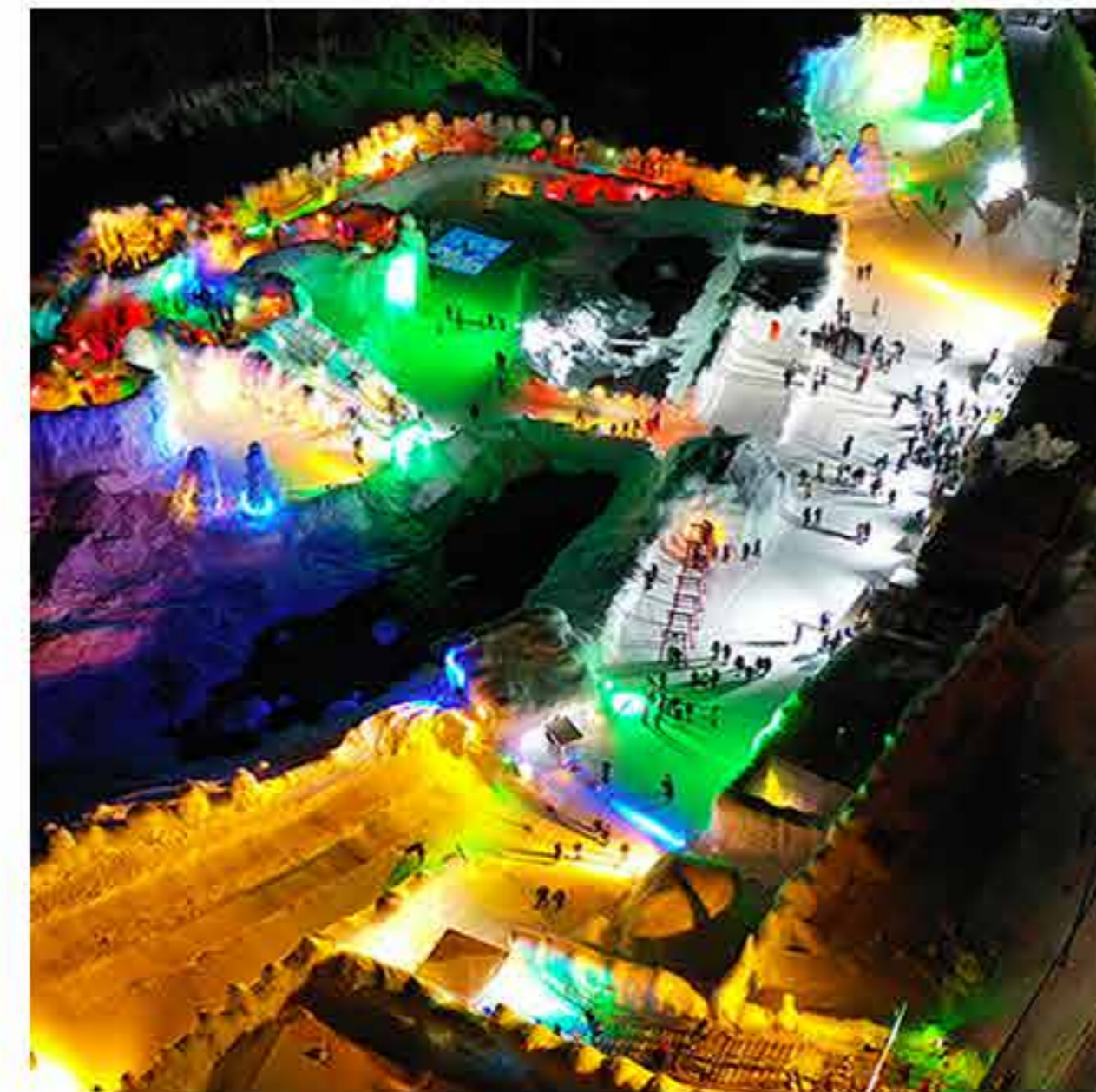

เทศกาลน้ำแข็งโซออนเคียว

เป็นหนึ่งในเทศกาลที่เด็ดสุด มีประติมากรรมน้ำแข็งขนาดต่างๆ กว่า 30 ชิ้นจัดแสดงในสถานที่จัดงานขนาด 10000 ตารางเมตรริมฝั่งแม่น้ำอิซิคาวะ มีรถบัสรับส่งจากโรงแรม

ระยะเวลา: ปลายเดือน1 - ต้นเดือน3 ของทุกปี

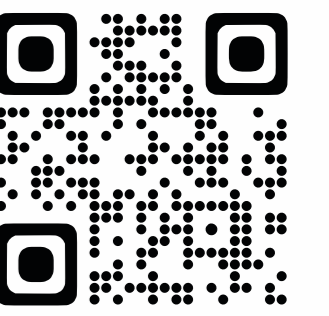

ส่องสัญญาณแห่งฤดูกาล เสน่ห์ความงามของธรรมชาติ จงเพลิดเพลินไปกับสวนของเหล่าทวยเทพกันเถอะ !

ACCESS

สถานที่ตั้งของโรงแรม

เส้นทางไปยังโรงแรมบนโซนคุเียวของเรา มีวิวทิวทัศน์อันสวยงามตลอดทางจะทำให้คุณประทับใจไม่มีวันลืม

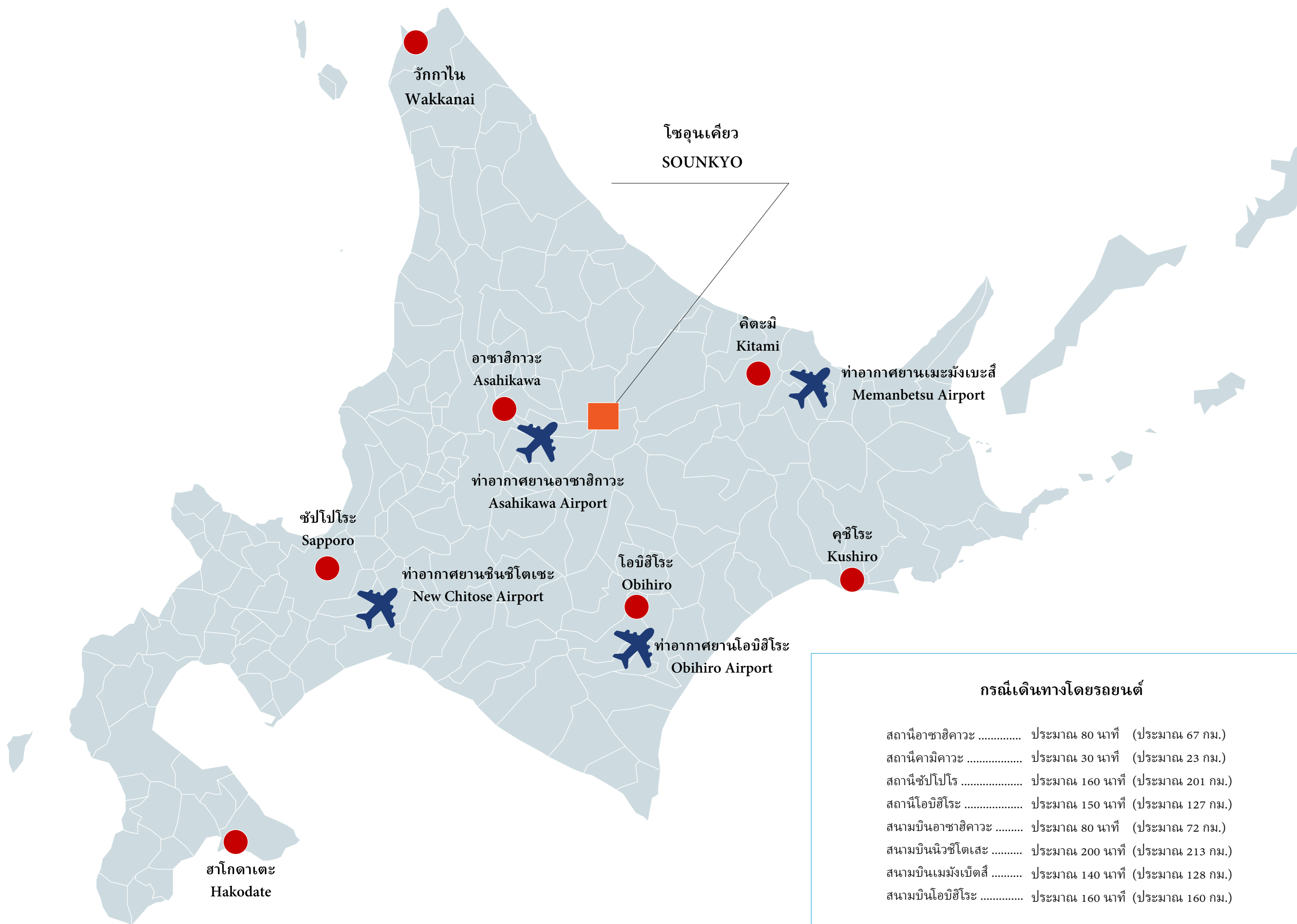

กรณีเดินทางโดยรถยนต์

สถานีอาซาฮิกาวะ	ประมาณ 80 นาที	(ประมาณ 67 กม.)
สถานีคามิคาวะ	ประมาณ 30 นาที	(ประมาณ 23 กม.)
สถานีซัปโปโร	ประมาณ 160 นาที	(ประมาณ 201 กม.)
สถานีโอบิฮิโร	ประมาณ 150 นาที	(ประมาณ 127 กม.)
สนามบินอาซาฮิกาวะ	ประมาณ 80 นาที	(ประมาณ 72 กม.)
สนามบินนิวชิโตเซะ	ประมาณ 200 นาที	(ประมาณ 213 กม.)
สนามบินเมมเบ็ตสึ	ประมาณ 140 นาที	(ประมาณ 128 กม.)
สนามบินโอบิฮิโร	ประมาณ 160 นาที	(ประมาณ 160 กม.)

เวลาและระยะทางคำนวณตามมาตรฐาน แต่ในช่วงฤดูหนาว (ปลายเดือนตุลาคมถึงปลายเดือนเมษายน) จำเป็นต้องมีอุปกรณ์ เช่น ยางแบบไม่มีปุ่มสตั๊ด เนื่องจากการขับบนถนนที่เต็มไปด้วยหิมะ ถนนที่เปียกแฉะ ฯลฯ เวลาเดินทางอาจแตกต่างกันอย่างมากจากช่วงฤดูกาลอื่นๆ

รถบัสรับส่งด่วนพิเศษไทเซตสึ



รถบัสรับส่ง "รถบัสพิเศษไทเซตสึ(หมายเลข1)" ให้บริการทุกวันจากป้ายรถเมล์(หมายเลข1)หน้าสถานีอาซาฮิกาวะ ในช่วงฤดูหนาว ต้องจองล่วงหน้า(ก่อนเวลา 17.00 น. สามวันก่อนการเข้าพัก) โปรดติดต่อโรงแรมเพื่อขอรายละเอียด เช่น ตารางการให้บริการ เวลาออกเดินทางและจุดจอด

การรับส่งสำหรับกลุ่มทัวร์



สำหรับลูกค้ากลุ่มทัวร์ตั้งแต่ 20 คนขึ้นไปเท่านั้น
 ✖ ต้องจองล่วงหน้า
 ✖ จำกัดระยะทางไป-กลับไม่เกิน 200 กม. สำหรับข้อมูลเพิ่มเติม กรุณาติดต่อสอบถามกับทางโรงแรม

HOTEL DATA

ภาพรวมสิ่งอำนวยความสะดวกในโรงแรม



Sounkyo, Kamikawa-cho, Kamikawa-gun, Hokkaido 078-1701, Japan

TEL 01658-5-3211 / FAX 01658-5-3420

■ จอง / สอบถาม



01658-5-3211

เวลาทำการ 9.30-17.30 น.

ทุกวัน เสาร์-อาทิตย์ และวันหยุดนักขัตฤกษ์



<https://www.hotel-taisetsu.com/>

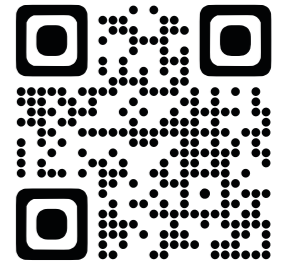

■ ห้องพัก (จำนวนห้องทั้งหมด: 188)

- Yukihana(ยุคิฮานะ) 10 ห้อง
- ห้องแบบญี่ปุ่นแบบผสม (มีห้องอาบน้ำในตัว) 6 ห้อง
- Yuki Hotaru(ยุคิโฮะตะรุ) 16 ห้อง

- ห้องแบบญี่ปุ่น (มีห้องอาบน้ำในตัว) 141 ห้อง
- ห้องเตียงคู่สไตล์ญี่ปุ่น (มีห้องอาบน้ำฝักบัว) 12 ห้อง
- ห้องมาตรฐานเตียงคู่ (มีอ่างอาบน้ำ) 3 ห้อง

■ ห้องจัดเลี้ยง

Sho-Chiku-Bai (ประมาณ 310 ตารางเมตร / จำนวน 160 คน / พร้อมเวที)

- Sho โซ (ประมาณ 131 ตร.ม. / สูงสุด 66 คน)
- Chiku ชิคุ (ประมาณ 88 ตร.ม. / สูงสุด 40 คน)
- Bai ไบ (ประมาณ 98 ตร.ม. / สูงสุด 30 คน)

Ginga-Ryusei (ประมาณ 153 ตร.ม. / จำนวน 60 คน)

- Ginga กิงกะ (ประมาณ 66 ตร.ม. / สูงสุด 20 คน)
- Ryusei ริวเซ (ประมาณ 88 ตร.ม. / สูงสุด 40 คน)

■ สิ่งอำนวยความสะดวกอื่นๆ

เลาจน์ / ไนต์คลับ / อีซากายะ / ห้องประชุม / ห้องสูบบุหรี่ / ร้านอาหารของที่ระลึก / เครื่องจำหน่ายสินค้าอัตโนมัติ / นวด / เครื่องซักผ้าหยอดเหรียญ

■ ที่จอดรถ (ฟรี)

- รถยนต์ สูงสุด 100 คัน • รถโดยสารขนาดใหญ่ สูงสุด 3 คัน • รถจักรยานยนต์ขนาดใหญ่ สูงสุด 5 คัน / รถจักรยานยนต์ขนาดเล็กกลาง 10 คัน (มาก่อนได้ก่อน)
- *มีพื้นที่หลังคาให้บริการ





ホテル大雪

ONSEN & CANYON RESORT

แนะนำพื้นที่และแผนผังภายในโรงแรม / INFORMATION



ホテル大雪

ONSEN & CANYON RESORT

1 Hinna no Mori



ฝั่งตะวันตกชั้น2

ห้องอาหารแบบบุฟเฟ่ต์โดยอาหารแต่ละจานใช้วัตถุดิบจากฮอกไกโด มีทั้งอาหารมื้อเช้าและมื้อเย็น

2 ห้องนั่งเล่นสำหรับเด็ก / ห้องให้นมบุตร



ฝั่งตะวันตกชั้น2

ติดกับHINNA มีมุมสำหรับเด็กพร้อมของเล่น หนังสือภาพ และห้องให้นมบุตร คุณสามารถใช้ได้ตลอดเวลา

3 Chinita no Yu



ฝั่งตะวันออกชั้น1

การตกแต่งด้วยอิฐและกระจกสีได้ลึกลับ อุณหภูมิ น้ำสูงสุดและการตกแต่งที่ต่างจากออนเซ็นอีกสองแห่ง

4 ล็อบบี้แลานจ์ พร้อมชั้นหนังสือ



ฝั่งตะวันออกชั้น1

ห้องรับรองให้เป็นพื้นที่ที่คุณสามารถพักผ่อนและเพลิดเพลินกับเครื่องดื่มฟรี โปรดรู้สึกเหมือนอยู่บ้านพร้อมนั่งอ่านหนังสือไปเรื่อยๆ

5 ฟรอนท์-ล็อบบี้



ฝั่งตะวันออกชั้น1

ล็อบบี้ด้านหน้าที่กว้างขวางของเรา จะมอบความรู้สึกผ่อนคลายให้กับคุณ ตั้งแต่วินาทีที่มาถึง

6 ห้องพักผ่อนพร้อมหนังสือภาพสำหรับเด็ก



ฝั่งตะวันออกชั้น1

เรามีหนังสือภาพที่คัดสรรมาเป็นพิเศษ ผู้เชี่ยวชาญ โปรดมาสัมผัสประสบการณ์การเดินทางที่ไม่เหมือนใคร

2F

ตึกฝั่งตะวันออก

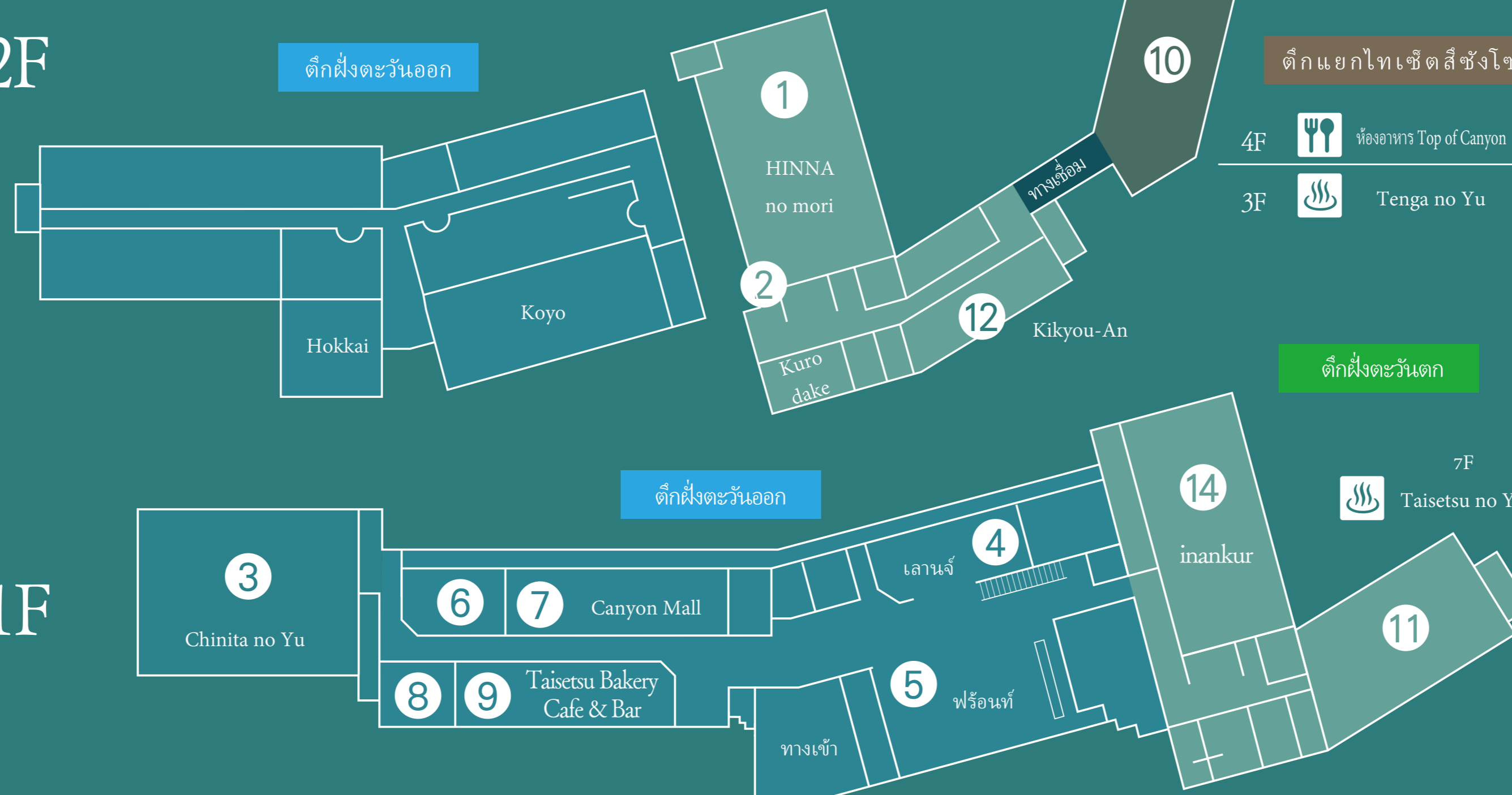

ตึกแยกไทเซ็ตสึซังโซ

4F ห้องอาหาร Top of Canyon

3F Tenga no Yu

ตึกฝั่งตะวันตก

7F Taisetsu no Yu

9 Taisetsu Bakery Cafe & Bar

ตึกฝั่งตะวันออกชั้น1



เพลิดเพลินไปกับกาแฟและลาเต้รวมถึงขนมปังที่ทำจากวัตถุดิบจากฮอกไกโด มีแอลกอฮอล์ให้บริการด้วย

B1



ตึกฝั่งตะวันออก

14 ห้องอาหาร inankur

ตึกฝั่งตะวันตกชั้น1



"inankur" คือร้านอาหารที่ได้รับแรงบันดาลใจจากธรรมชาติของฮอกไกโด แปลว่า "ความสุข" ในภาษาไอนุ ผ่อนคลายและเพลิดเพลินกับอาหารชั้นเลิศของเรา

ตึกฝั่งตะวันตก

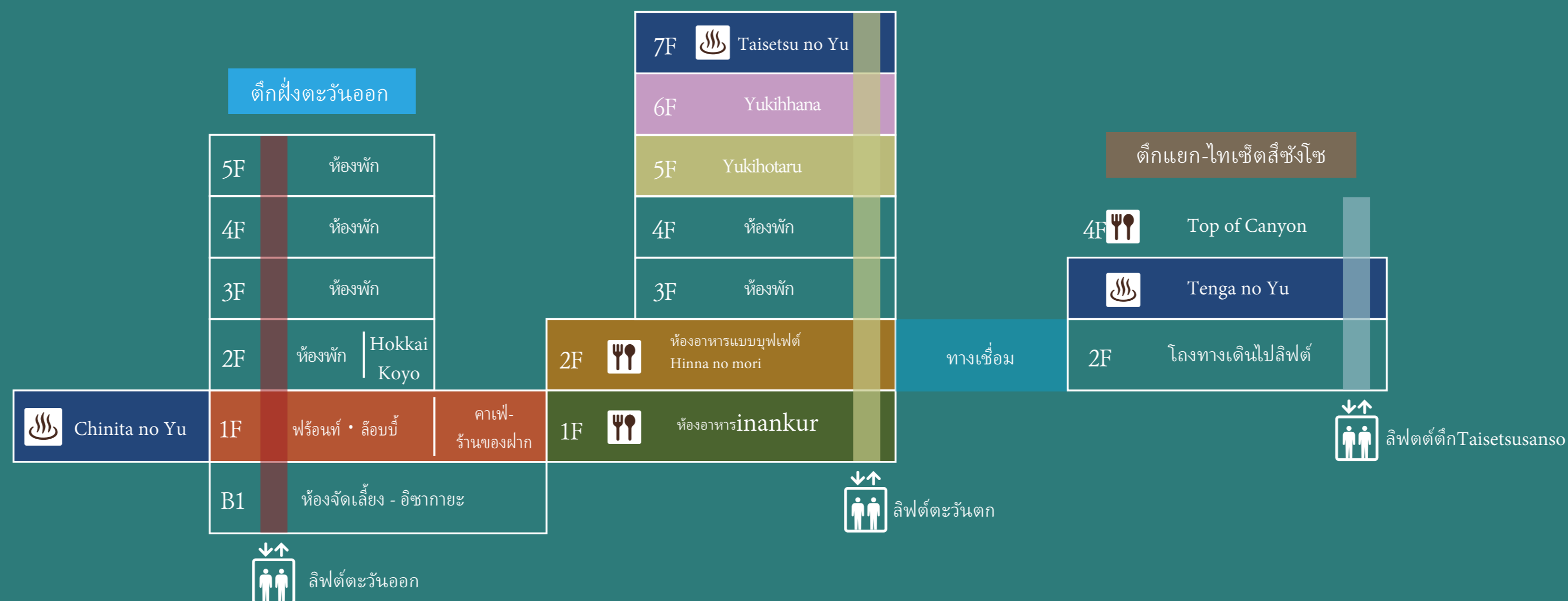

7 ร้านของฝาก Canyon Mall



ฝั่งตะวันออกชั้น1

สินค้าOTOPจากคามิคาวะ และสินค้าทำมือโดยช่างฝีมือและผลิตภัณฑ์จากโรงแรมในแบรนด์ Taisetsu Shoten และมีของใช้ประจำวันจำหน่ายด้วย

8 ห้องซักผ้าหยอดเหรียญ



ฝั่งตะวันออกชั้น1

มีเครื่องซักผ้าหยอดเหรียญและเครื่องอบผ้าให้บริการตลอด 24 ชั่วโมง

- เครื่องซักผ้า 200 เยนต่อครั้ง
- เครื่องอบผ้า 100 เยนต่อครั้ง
- ผงซักฟอก 1 อัน 100 เยน

10 Tenga no Yu

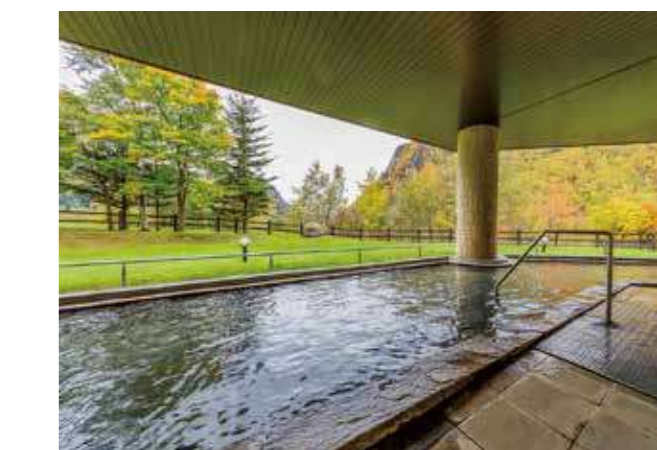

ตึกแยก ไทเซ็ตสึซังโซชั้น3

ความงามของหุบเขาที่ปกคลุมไปด้วยหมอกยามเช้าและการอาบน้ำร้อนอันสดชื่นทำให้คุณรู้สึกราวกับว่าคุณเป็นเพียงเดียวกับธรรมชาติของฮอกไกโด

11 Taisetsu no Yu



ฝั่งตะวันตกชั้น7

ออนเซ็นที่มีจุดชมวิวยอดเยี่ยมตั้งอยู่ชั้นบนสุดของโรงแรมของเรา คุณสามารถเพลิดเพลินไปกับทิวทัศน์ในแต่ละฤดูกาล

12 Kikyou An



ฝั่งตะวันตกชั้น2

ร้านอาหารโคเชกุกินี้เปิดให้บริการเฉพาะแขกที่พักในห้องYukihhanaเท่านั้นโดยเป็นห้องอาหารส่วนตัว อาหารทั้งหมดใช้วัตถุดิบของฮอกไกโดที่ถูกคัดเลือกอย่างพิถีพิถัน

13 Taisetsu Chaya



ฝั่งตะวันออกชั้น1ใต้ดิน B1

เมื่อคุณรู้สึกหิวยามดึกหรือต้องการทานมื้อเที่ยงในกรณีที่ไม่เข้าพักร้านก็สามารถใช้บริการที่ร้านอีซากายะได้เสมอ เวลาทำการ 11:30-13:00 / 19:00-24:00 (Last order 23:30)

ตึกฝั่งตะวันตก

ตึกฝั่งตะวันออก

ตึกแยก-ตึกไทเซตีสี่ซังโซ

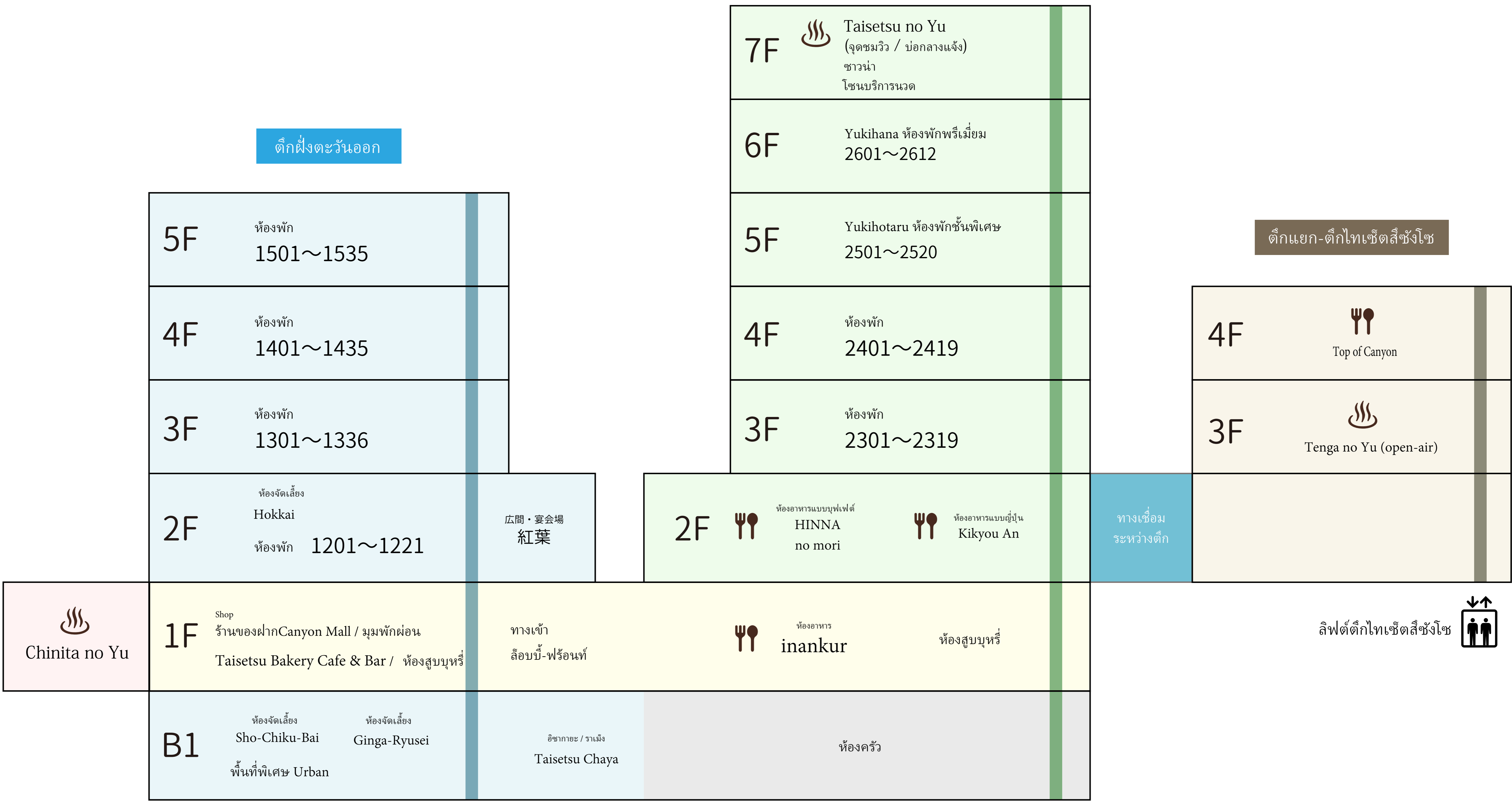

ลิฟต์ฝั่งตะวันออก

ลิฟต์ฝั่งตะวันตก

ลิฟต์ตึกไทเซตีสี่ซังโซ

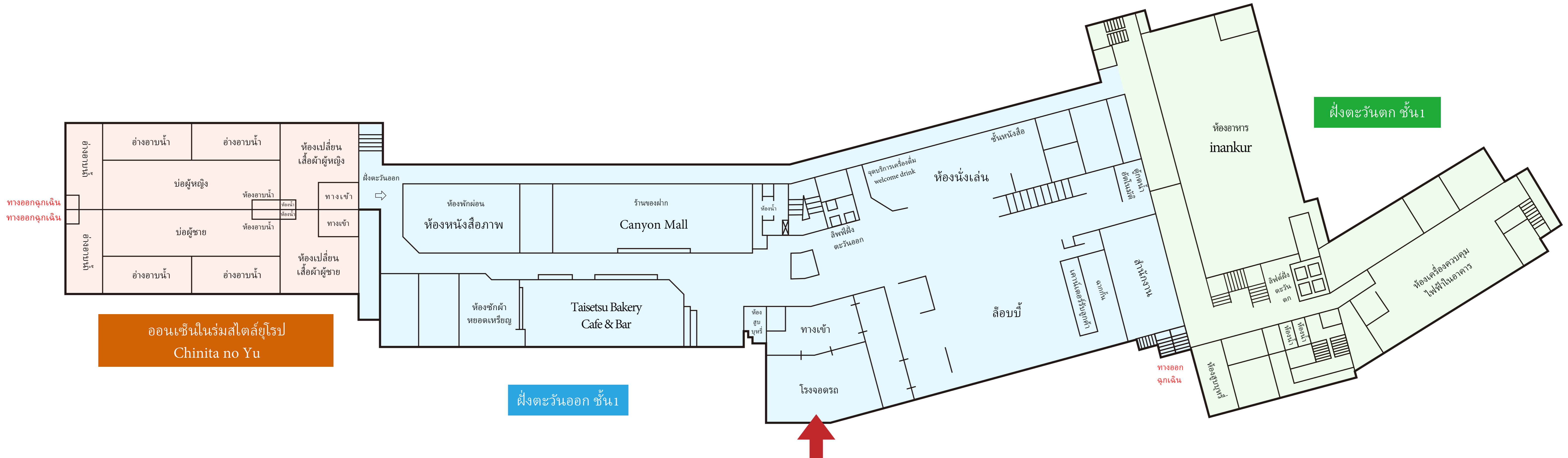

ฝั่งตะวันออกชั้นใต้ดิน B1

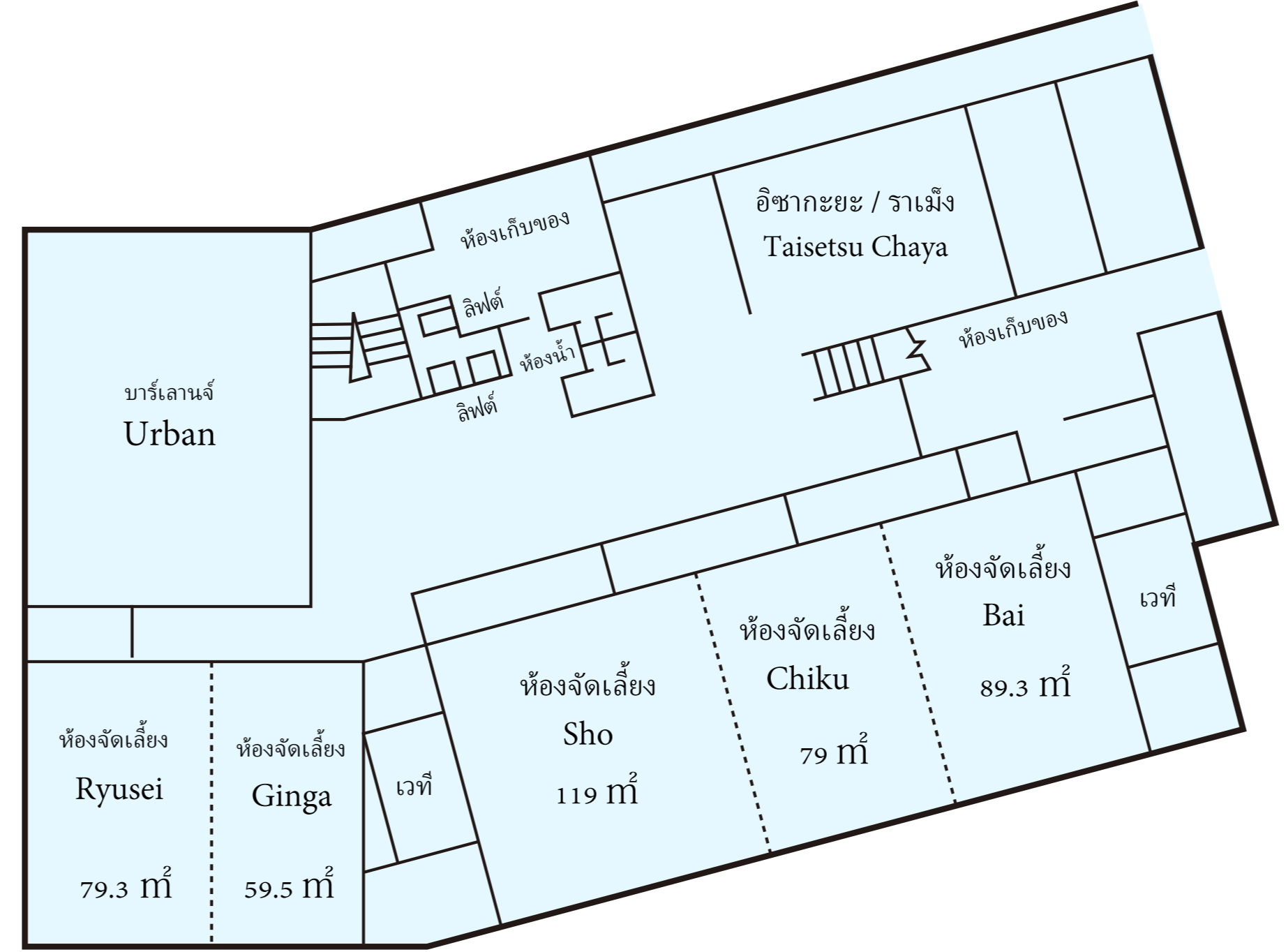

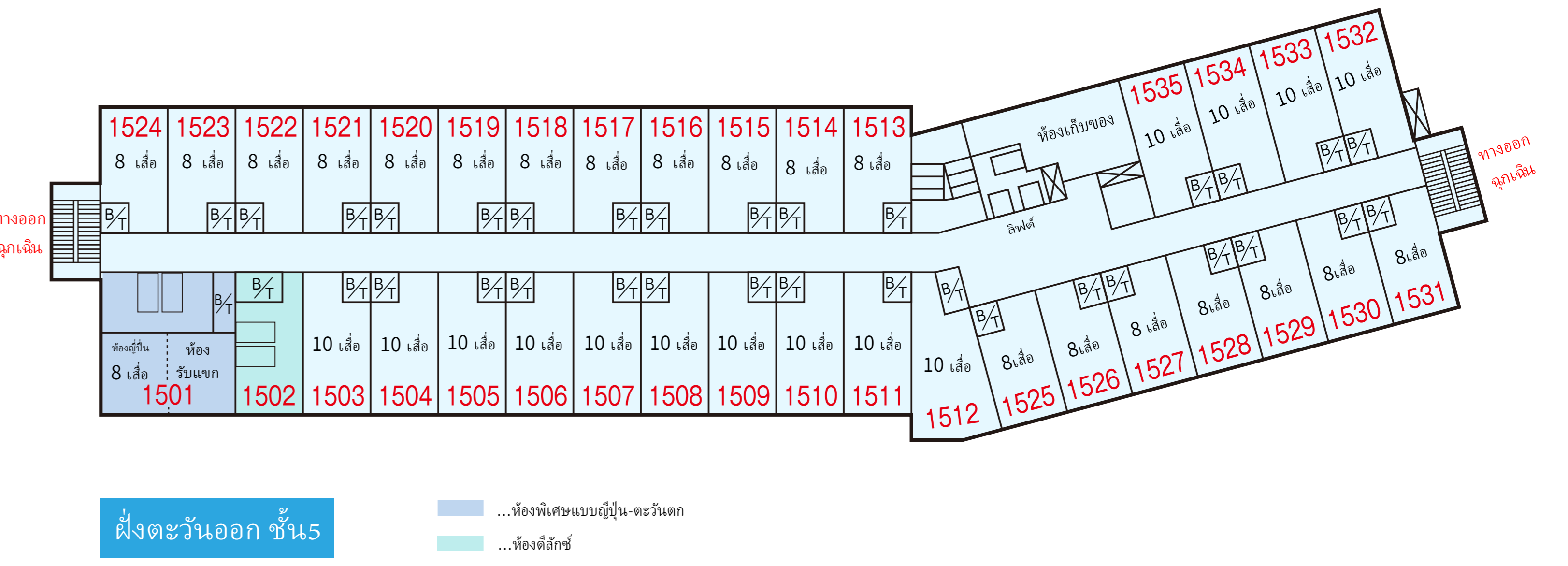
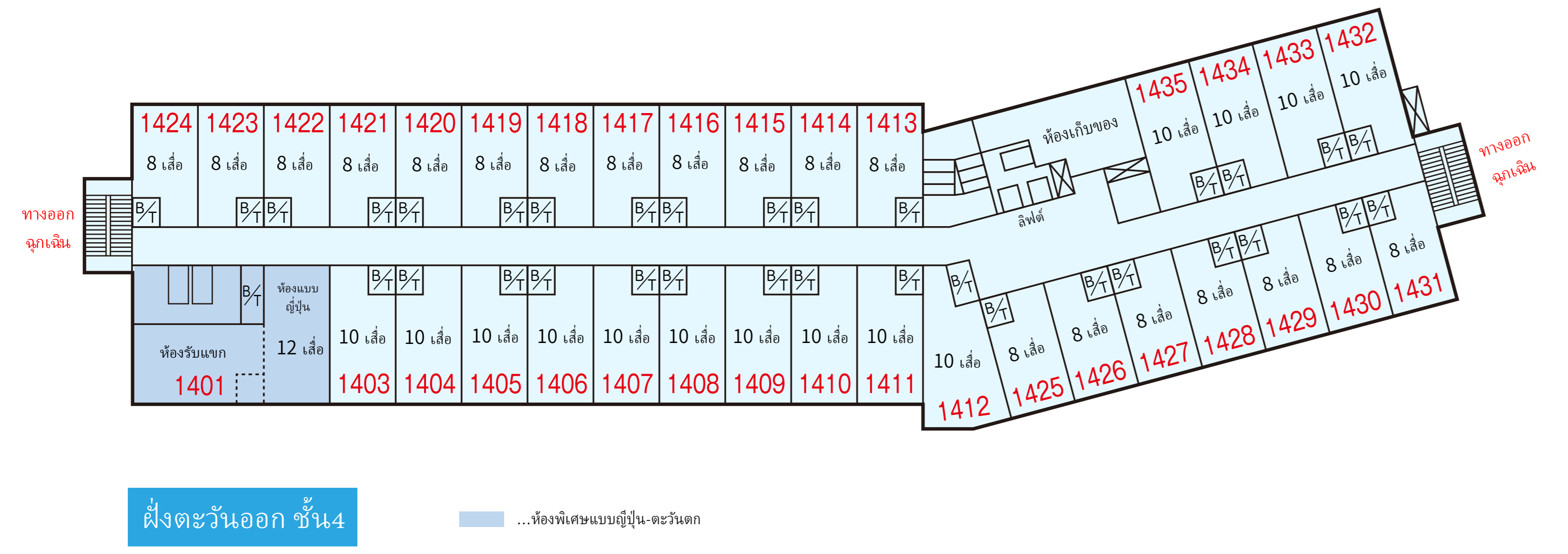
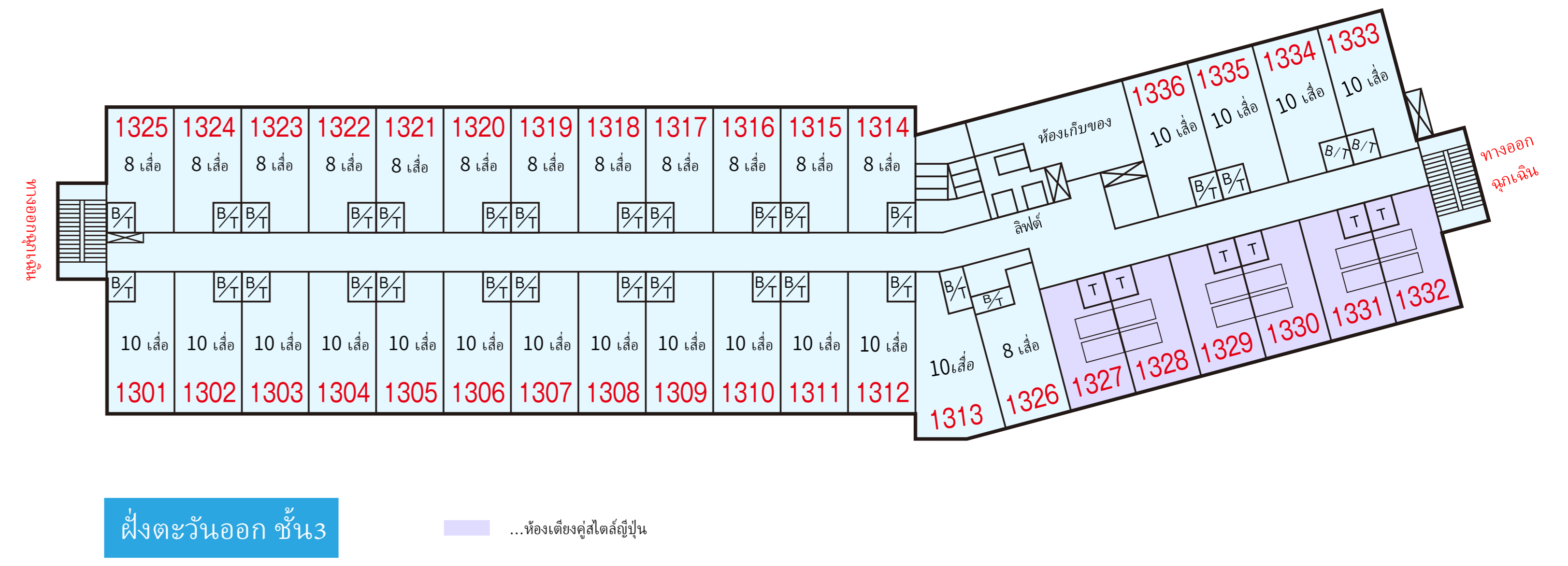
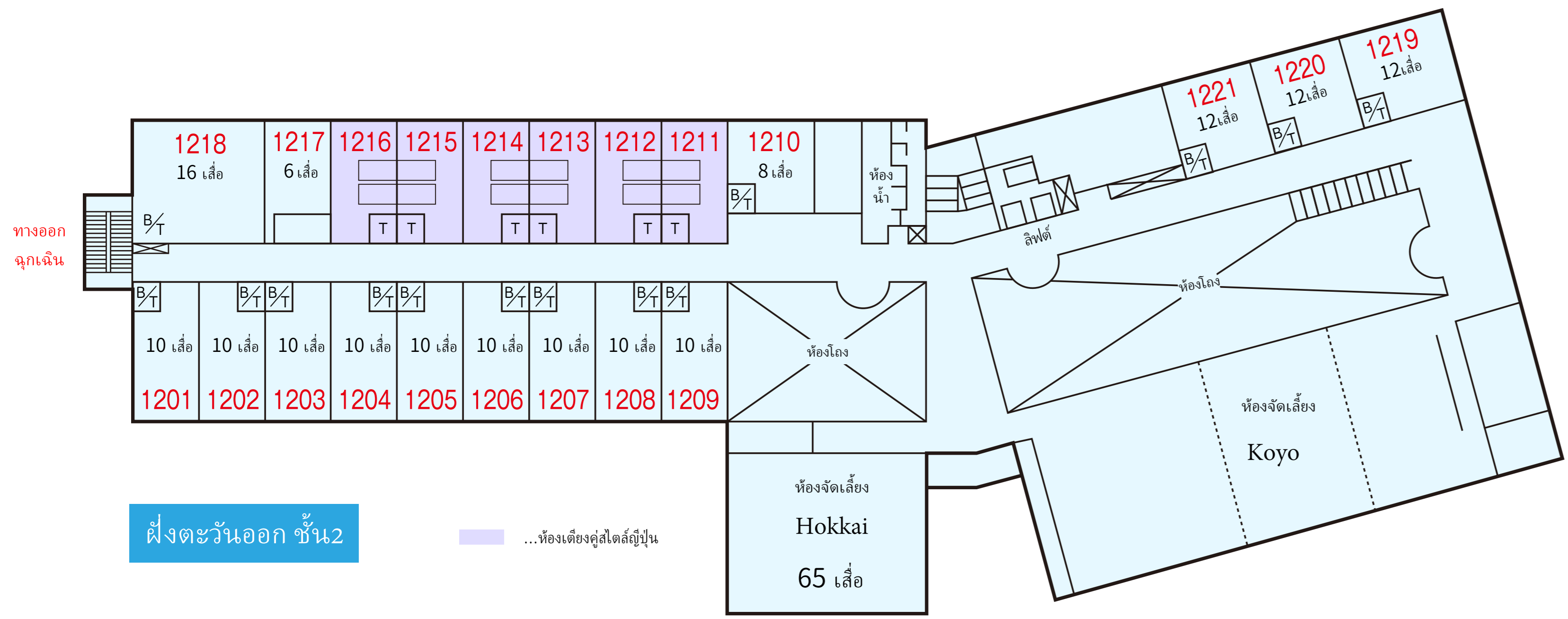

ตึกฝั่งตะวันตก ชั้น2

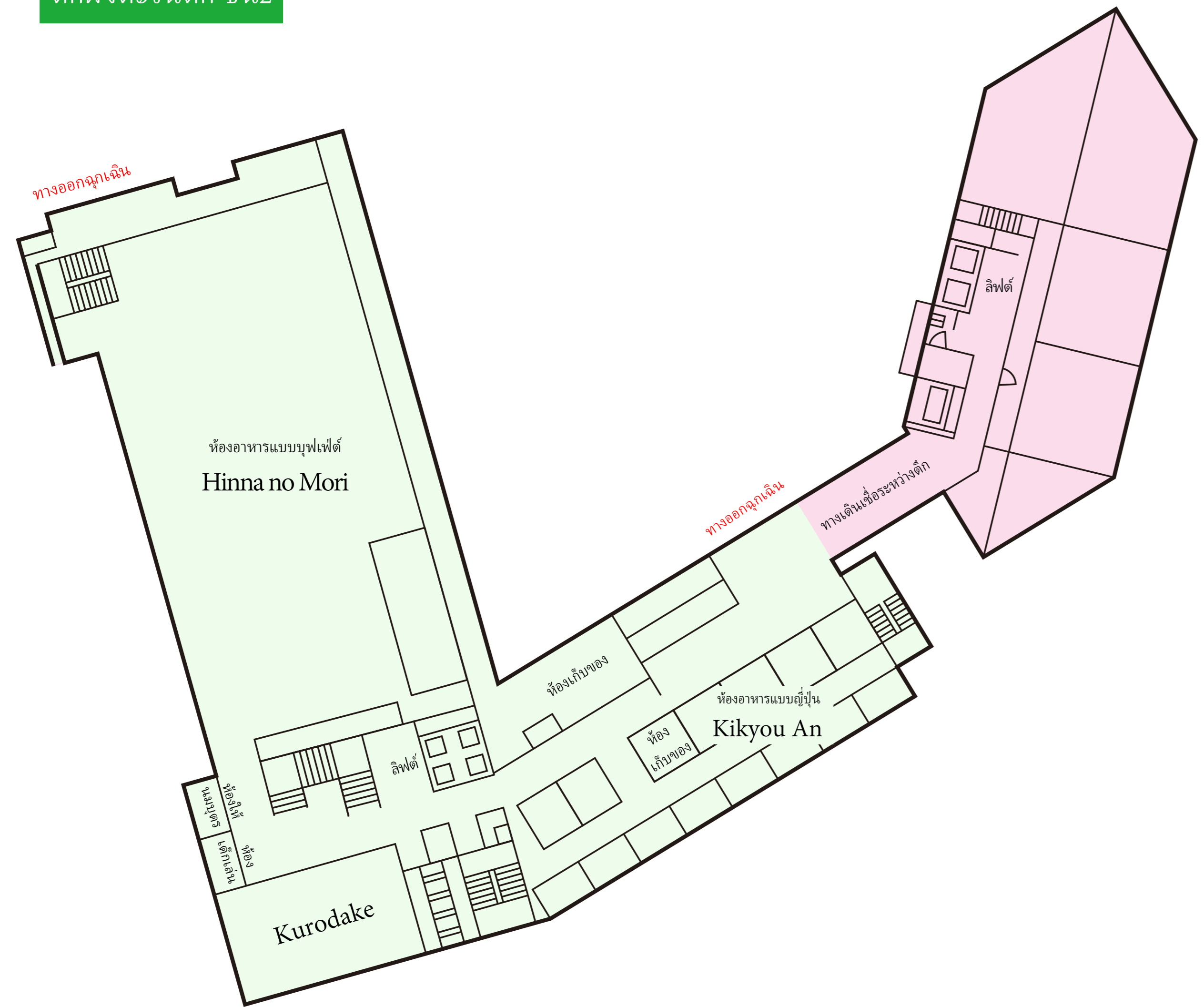

ตึกแยก-ตึกไทเซิตสึซังโซ ชั้น2

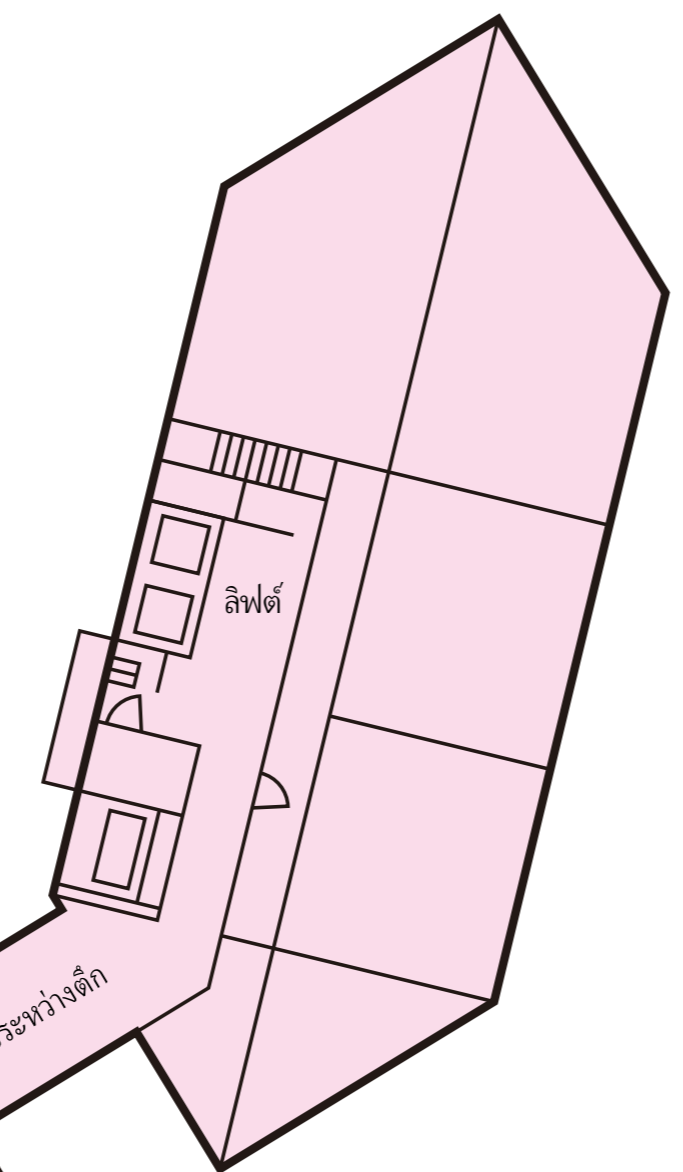

ตึกฝั่งตะวันตก ชั้น3

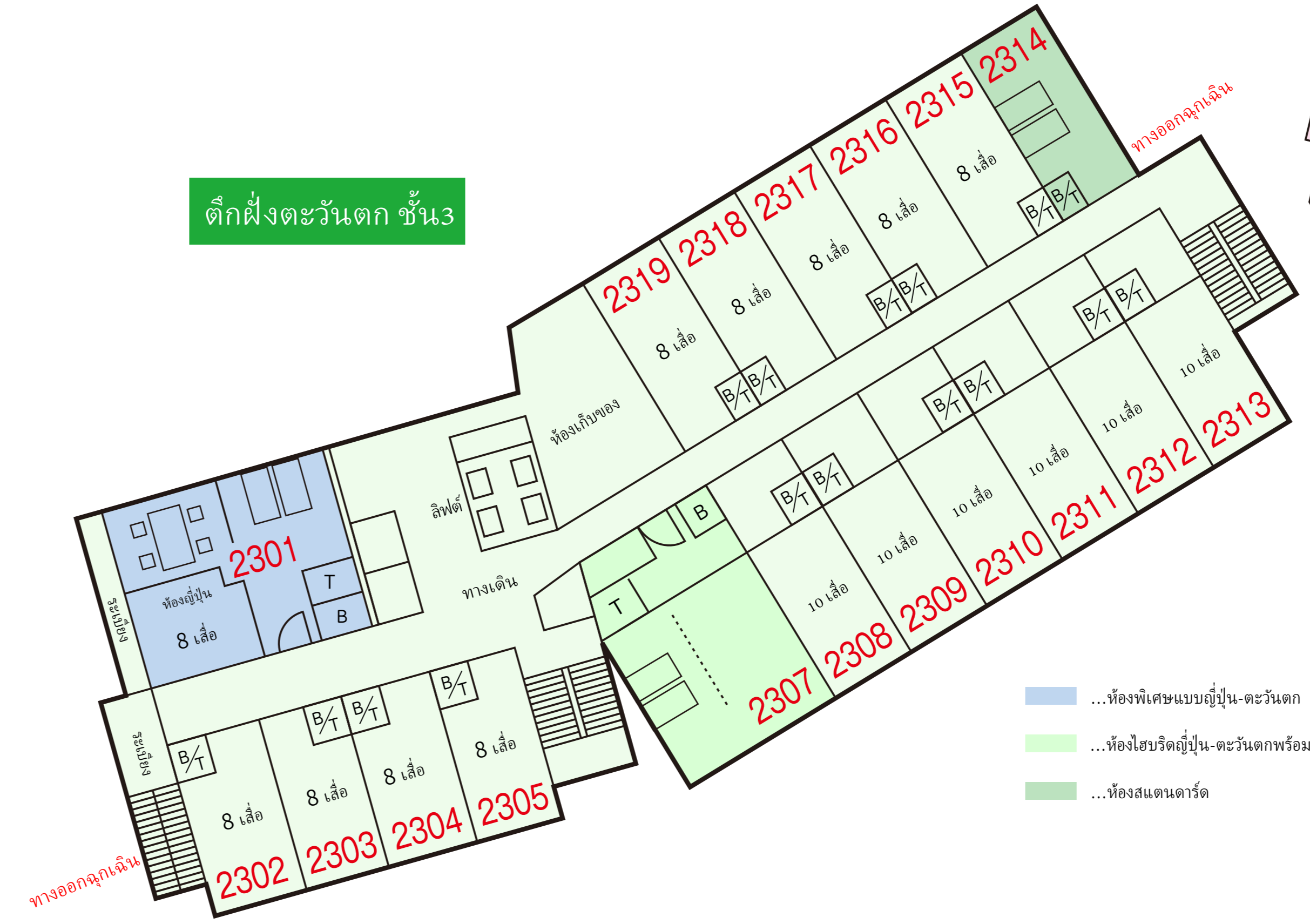

- ...ห้องพิเศษแบบญี่ปุ่น-ตะวันตก
- ...ห้องไฮบริดญี่ปุ่น-ตะวันตกพร้อมวิวหุบเขา
- ...ห้องสแตนดาร์ด

ตึกแยก-ตึกไทเซิตสึซังโซ ชั้น3

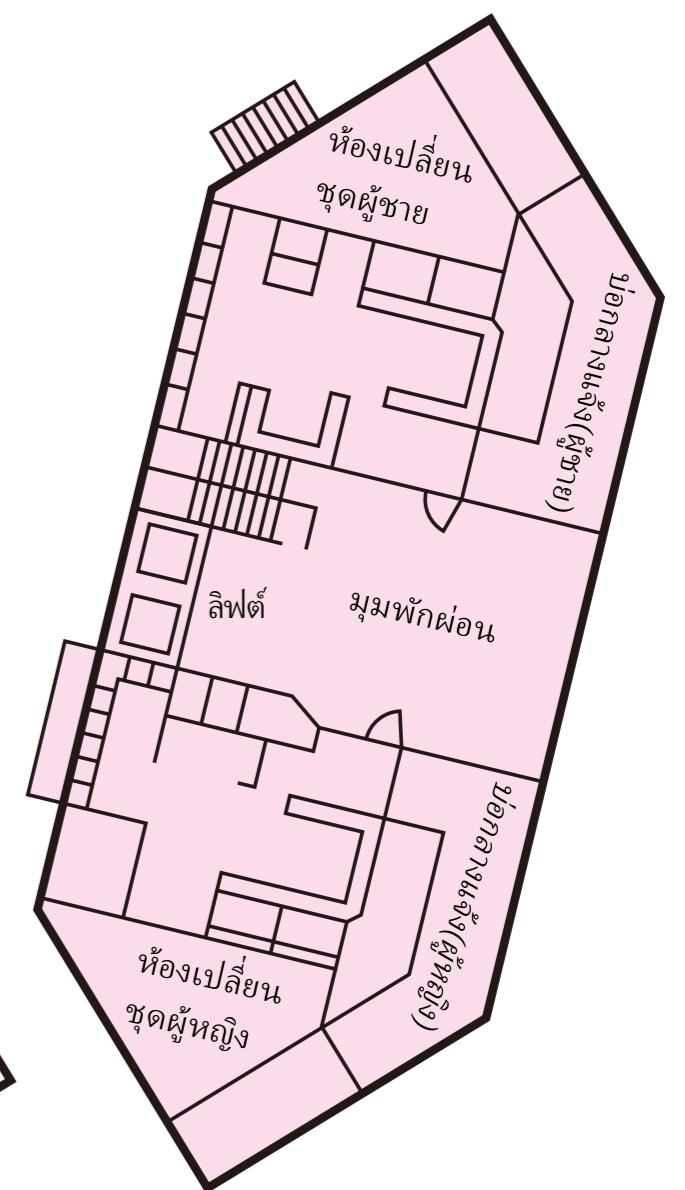

ออนเซ็นกลางแจ้งพร้อมวิวหุบเขา
Tenga no Yu

ตึกแยก-ตึกไฮเซตสี่ซังโซ ชั้น4

ตึกฝั่งตะวันตก ชั้น4



- ...ห้องพิเศษแบบญี่ปุ่น-ตะวันตก
- ...ห้องไฮบริดญี่ปุ่น-ตะวันตกพร้อมวิวภูเขา
- ...ห้องสแตนดาร์ด

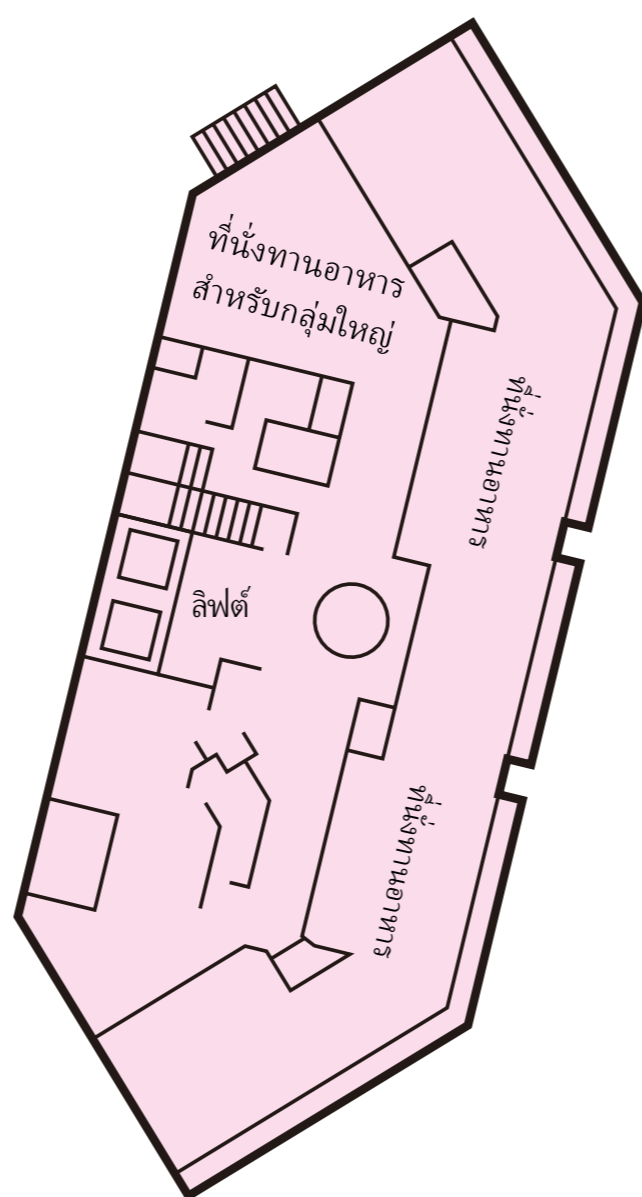

ตึกฝั่งตะวันตก ชั้น5



- ...ห้องไฮบริดแบบญี่ปุ่น-ตะวันตก
- ...ห้องทวินสไตล์ญี่ปุ่นโมเดิร์น

ตึกฝั่งตะวันตก ชั้น6

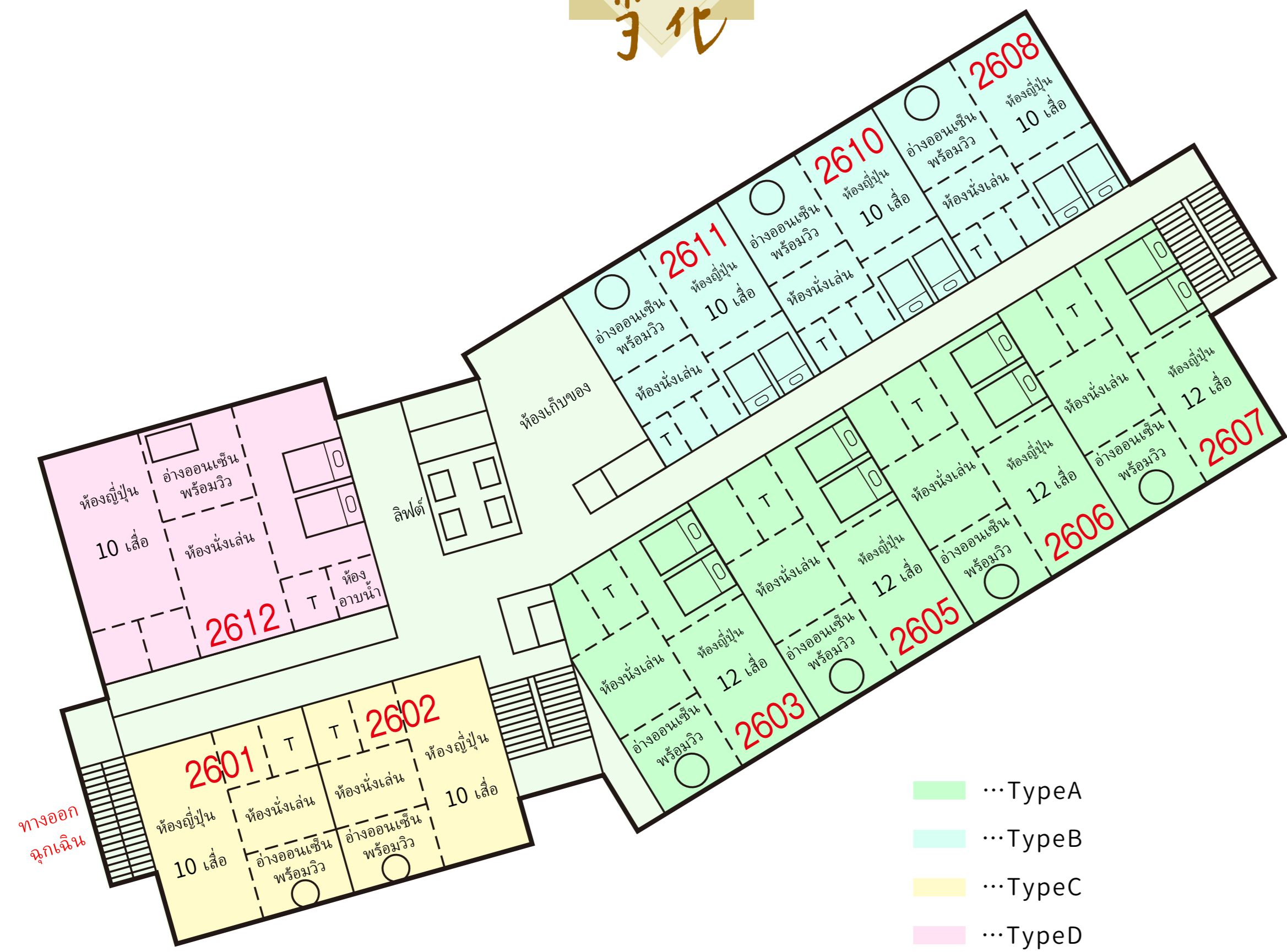

- ...TypeA
- ...TypeB
- ...TypeC
- ...TypeD

ตึกฝั่งตะวันตก ชั้น7

ออนเซ็นขนาดใหญ่พร้อมจตุรมวิ
Taisetsu no Yu

